



أجمل
شتاء في العالم
World's
coolest winter

المكتب الإعلامي
لحكومة دولة الإمارات
UAE GOVERNMENT MEDIA OFFICE

دليل أجمل شتاء في العالم

استمتع بكل لحظة
في أجمل شتاء في العالم هنا على أرض الإمارات



ستندهش
من عجائب الإمارات السبع

#WorldsCoolestWinter

#أجمل_شتاء_في_العالم



“

في الشتاء كل شيء جميل...
وعندما يكون الشتاء إماراتياً فإنه يكون
“أجمل شتاء في العالم”

محمد بن راشد آل مكتوم

نائب رئيس الدولة رئيس مجلس الوزراء حاكم دبي

المحتويات

4	جواهر الإمارات المخفية
35	أكثر الأماكن جذباً
61	المغامرة والتشويق
75	التخييم
129	التخييم بالكرفانات
139	مسارات المشي الجبلية
171	مسارات الدراجات الهوائية
187	أفضل الجزر في الإمارات
204	الشواطئ والأنشطة الشاطئية
228	الحدائق الترفيهية
252	أماكن وأنشطة للأطفال
280	المتاحف
315	الأماكن التراثية
345	الأسواق الشعبية
372	أماكن الاستجمام

جواهر الإمارات

المخفية

اكتشف جواهر الإمارات المخفية... طبيعة ساحرة....
ومعالم تاريخية وأثرية تسافر بها عبر الزمن



بيت الحرفيين



انقر هنا

أبو ظبي



يسلط بيت الحرفيين في قصر الحصن في أبوظبي الضوء على **التاريخ والتراث المتنوع في الإمارات** بطرق ملهمة، حيث يركز على **إحياء وصون الحرف المحلية القديمة** في الثقافة الإماراتية. ويمكن للزوار التعرف إلى الحرف اليدوية القديمة وكيف لعبت دوراً في التجارة في الأيام القديمة



واحة العين



انقر هنا



العين

أدرجت واحة العين في أبوظبي على **لائحة اليونسكو لمواقع التراث العالمي** عام 2011، وباتت تستقبل الزوّار بشكل كبير حيث يطلعون على سلسلة من **المعارض التفاعلية** التي تُسلط الضوء على التدابير المتخذة للحفاظ على النظم الإيكولوجية الدقيقة، كما يوجد جلسات للسياح ولوحات إرشادية تعرض الكثير من الأمور المتعلقة بالأفلاج والزراعة على مر العصور.



بحيرة القدرة

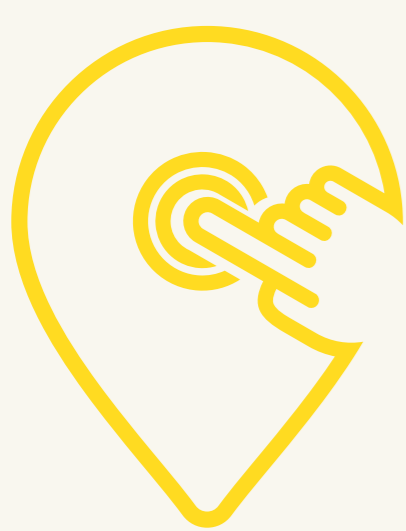

انقر هنا



دبي

تعتبر بحيرات القدرة في دبي موطناً لأكثر من 170 نوعاً من الطيور والحيوانات التي تضيئ طابعاً جميلاً على المكان وتمنح الزوار تجربة رائعة وسط الحياة الطبيعية، بالأخص اللذين يحبون الابتعاد عن ضجيج المدينة.

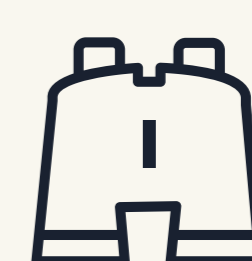

بركة حتا السرية

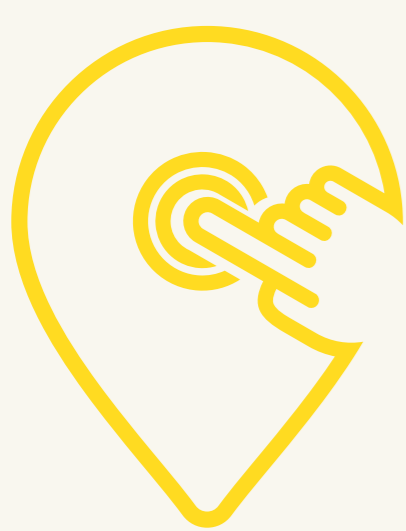

انقر هنا



حني

سميت بركة حتا السرية، بسبب وقوعها **بين الجبال الصخرية العالية** التي تجعل منها مكاناً مخفياً، لا يبرز للأفراد إلا من بعد المرور بين الجبال عن طريق السير على الأقدام، وبإمكان الأفراد عند الوصول إلى البركة، **الجلوس والاستجمام والسباحة أو حتى القيام بالصيد** وغيرها من الأنشطة.



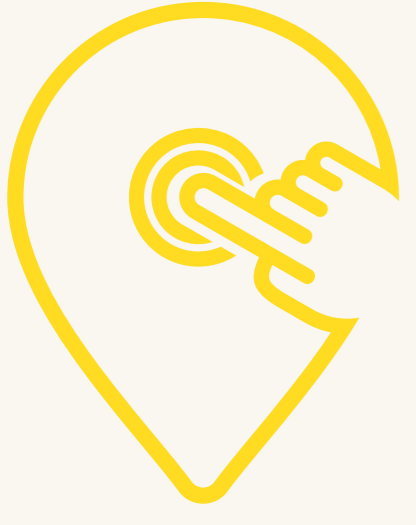

انقر هنا

مركز خور كلباء لأشجار القمر



الشارقة

تعد هذه المحمية الساحلية التي تقع في خور كلباء على الأطراف الجنوبية من مدينة كلباء في إمارة الشارقة **الموطن لأقدم غابات المنغروف في البلاد، وملاً حيوياً للطيور النادرة والسلاحف البحرية** ويعتبر طائر الرفراف صياد السمك المهدد بالانقراض من أشهر الطيور المستوطنة في المحمية.

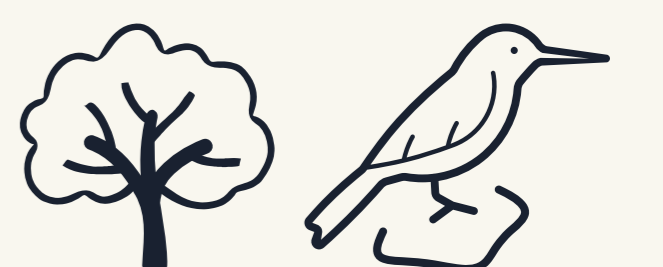

القرية المدفونة

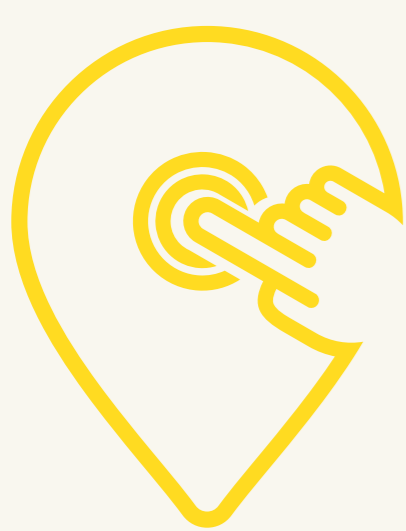

انقر هنا

الشارقة



تقع القرية المدفونة التي كانت تعرف سابقاً باسم «الغريفة» على بعد 2 كم جنوب غربي منطقة المدام بالشارقة، وتتألف من صفين من المنازل المتطابقة ومن مسجد في نهاية الطريق. ويعزى تكدر الرمال في هذه القرية إلى موقعها على مجرى الرياح الشرقية التي لا تتوقف طوال أشهر الصيف إذ تحيط بها الرياح من 4 جهات، الأمر الذي دعا الحكومة إلى توفير منازل بديلة لسكانها قبل أكثر من عقدين من الزمن. عام بعد عام تحولت هذه القرية إلى وجهة سياحية تستقطب المغامرين الباحثين عن الإثارة والتشويق، فضلاً عن محبي التصوير.

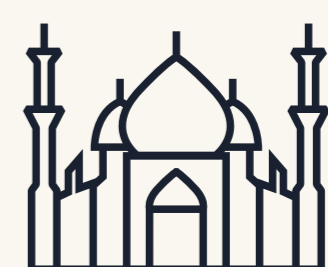

استراحة السحاب



انقر هنا



الشارقة

هل تحلم بلامسة السُّحب؟ الآن، يمكنك تحقيق هذا الحلم من خلال زيارة "استراحة السُّحب" التي تتيح لك الاستمتاع بمشاهد رائعة لمدينة خورفكان من **على ارتفاع 600 متر** فوق سطح البحر. وتضم الاستراحة عدداً من أرقى **المرافق والخدمات الحديثة** التي تضمن راحة الزوار وحصولهم على أكبر قدر من المتعة والترفيه.

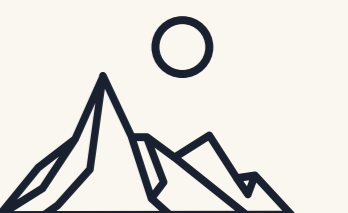

بيت الحكمة



انقر هنا

الشارقة



بيت الحكمة هو مشروع حضاري في الشارقة يدمج بأسلوب مبت
مفهومي المكتبة والملقى الاجتماعي والثقافي، وقد تم تدشينه
احتفاءً باللقب الثقافي الأرفع عالمياً: "العاصمة العالمية للكتاب 2019"
، ليحفظ قيمة هذا اللقب ومعانيه وينقلها للأجيال المقبلة، ويكون
منارة تجسد مكانة الكتاب والمعرفة في الإمارة. يضم مجموعة من
الحدائق والمكاتب الإدارية والقاعات وصلات العرض والمكتبات والمرافق
المخصصة للأطفال، ومحطات الخدمة الذاتية إضافة إلى الحدائق
الجميلة ما يجعله وجهة سياحية لافتة.



قلعة ضاية



انقر هنا

رأس الخيمة

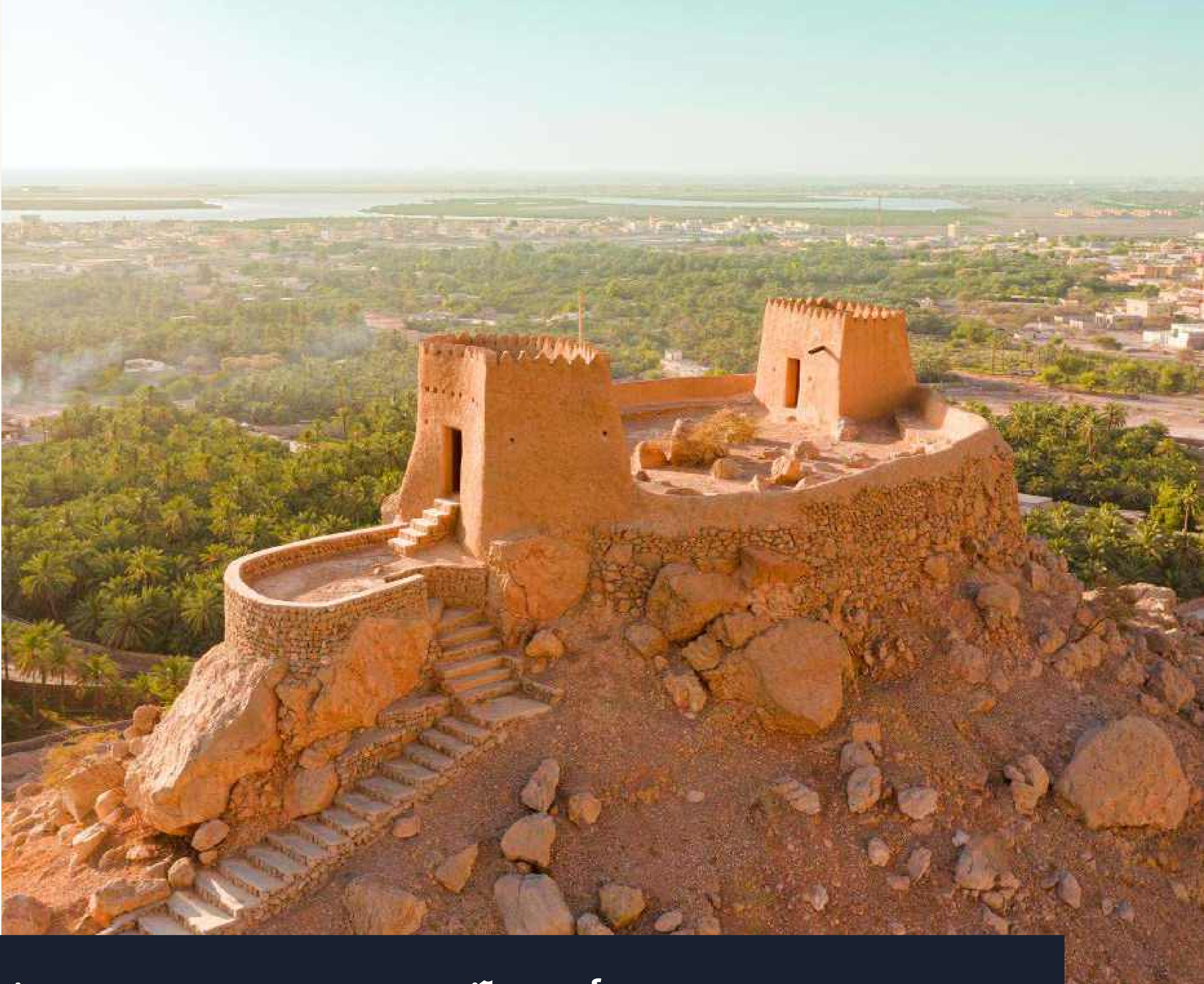

تعد قلعة ضاية واحدة من أهم الآثار التاريخية والمعالم التراثية والحضارية في رأس الخيمة، وترسم القلعة مع الهضبة الجبلية المخروطية الشكل التي تقوم عليها ومشاهد بساتين النخيل من حولها، **منظراً خلّاباً يجسّد الماضي والحاضر** في الوقت نفسه، ما يجعلها وجهة جاذبة للسياح.

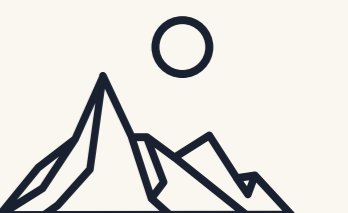

العبادة



انقر هنا

الفجيرة



تحتضن الجبال المطلة على سحر الطبيعة وأشجار النخيل في الفجيرة العبادة، الذي يعتبر **أحد المناطق القديمة** في الإمارات، ويعد مقصداً للأسر والسياح على مدار العام خصوصاً في فصل الشتاء، إذ **يمتاز بجريان المياه من أعلى الجبال** لترسم لوحة رائعة بصوت جريان الماء التي تتكلم عن روعة المكان.



قدفع



انقر هنا

الفجيرة



بين سحر الطبيعة وحدثة الموقع المزهر، تقع منطقة قدفع بينما تنتشر مزارع النخيل لتفرض لونها الأخضر على معظم أرضها، وما بين ضفاف البحر بلون مائه الأزرق الصافي الجميل ورماله الناعمة والمزارع الخضراء ترقد بيوت ومساكن المواطنين التي شيّدت على أحدث التصاميم.



قرية قدفع



انقر هنا

الفجيرة



تتميز قرية قدفع بخصوبة أرضها ووفرة مائها العذب مما شجع سكانها على زراعة أصناف كثيرة من النباتات والمحاصيل والأشجار في المزارع المتاخمة للجبال بالمنطقة، كما اشتهر سكان قدفع قديماً ولغاية اليوم بممارسة أعمال الصيد وركوب البحر لموقعها على الساحل البحري، إضافة لإتقان أعمال الزراعة باعتبارهما المصدرين الأساسيين لتأمين العيش الكريم.



مدفن قدفع 1



انقر هنا

الفجيرة



مدفن جماعي على شكل حرف (U) له مدخل ضيق من جهته الشرقية. ويتكون هذا المدفن الذي بني من الحصى والأحجار المسطحة من دورين؛ السفلي "تحت أحجار تبليط الأرضية" يعود إلى النصف الأول من الألف الثاني قبل الميلاد، والجزء العلوي "فوق مستوى تلك الأحجار" يعود تاريخه إلى النصف الثاني من الألف الثاني قبل الميلاد.

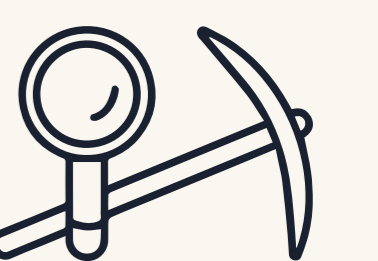
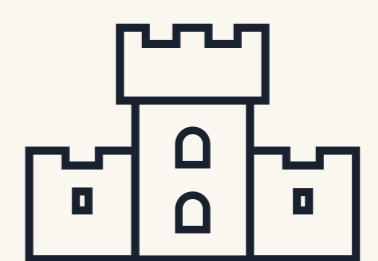

مدفن قدفع



انقر هنا



الفجيرة

يعتبر من أغنى المدافن الجماعية المكتشفة في دولة الإمارات العربية المتحدة حتى الآن، لم تمسه يد العابثين، وقد اكتشفت فيه أعداد كبيرة من اللقى الأثرية كالأواني الحجرية والفخارية والبرونزية، كالخناجر والفؤوس ورؤوس السهام، إضافة إلى عدد كبير من الحلبي والمجوهرات، وقد تم عرض الكثير من هذه المكتشفات.

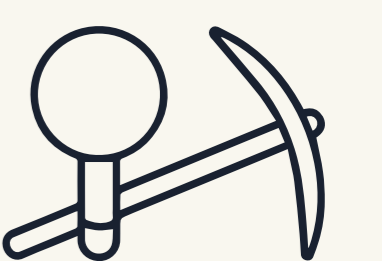
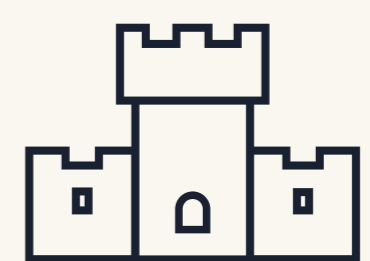

محمية راس الخور للحياة البرية



دبي:



تعتبر محمية راس الخور للحياة البرية الوجهة المثالية **لعشاق الطيور** في دبي، وتوفر لزوارها **تجربة تأمل استثنائية**، وتمكنهم من التعرف إلى المسطحات المالحة والمستنقعات الطينية وأشجار القرم والبحيرات التي تستخدمها الطيور لبناء أعشاشها، وتضم المحمية أعداداً كبيرة من الطيور والقشريات والثدييات والأسماك وطيور النحام وغيرها.

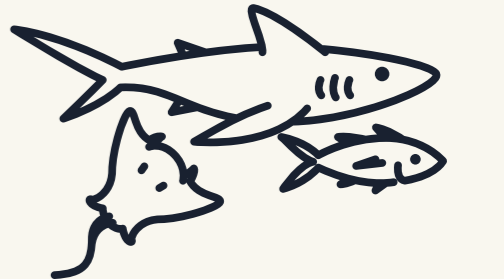

الحدائق المعلقة في كلباء



انقر هنا

الشارقة



واحدة من أحدث الوجهات في الشارقة، حيث تضم مساحات شاسعة من المساحات الخضراء التي تزينها الزهور والشلالات. تمتد المساحة الإجمالية للحديقة على مساحة 1.6 مليون قدم مربع، ويصل ارتفاعها إلى 281 متراً فوق مستوى سطح البحر. أما محور حدائق كلباء المعلقة فهو الشلال الاصطناعي الذي يتدفق على عدة مستويات ليصب في بحيرة صغيرة تبعث على الهدوء والبرودة والسكينة. ومع طول الظلام يُضاء الشلال ليلاً.



سد الرفيصة



انقر هنا

الشارقة



لا تكتمل الرحلة إلى الشارقة دون زيارة خورفكان، عروس الساحل الشرقي للإمارات، وبفضل طريق الشارقة - خورفكان السريع الجديد، يمكنك الوصول إلى هناك خلال 45 دقيقة فقط، هذا الموقع الاستثنائي وسط الجبال المهيبة، وبين تعرجات الوديان، حيث ستسحرك الطبيعة بمناظرها الخلابة. هنا ستجد الراحة والهدوء بعيداً عن صخب المدينة، ويمكنك أن تقضي وقتاً ممتعاً في استراحة سد الرفيصة التي تم تجهيزها على ضفة السد، فهي تضم العديد من الخدمات السياحية وأماكن لألعاب الأطفال وتنعم بإطلالة رائعة على البحيرة

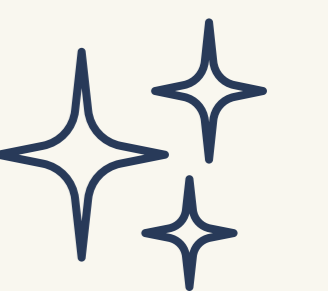



انقر هنا

مدرج خورفكان، والشلال

الشارقة



تجمع هذه التحفة المعمارية بين سحر الطبيعة وعظمة التاريخ وروعة الفن والثقافة، فالتصميم المعماري للمدرج هو مزيج من الطرازين الروماني والإسلامي، حيث تم استلهام الشكل العام للتصميم من المسرح الروماني التاريخي الشهير في روما، بينما تم إضافة الكثير من الزخارف الإسلامية الأصيلة لتأكيد الهوية التاريخية لهذه المدينة العريقة. كما تم اختيار الموقع بعناية فائقة لتوفير إطلالات مذهلة على شاطئ خورفكان مباشرةً.



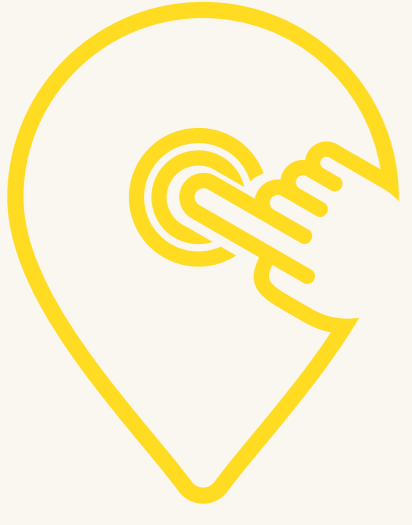

انقر هنا

محمية دبي الصحراوية



دبي

تُعتبر محمية دبي الصحراوية إحدى أكبر المحميات الطبيعية في الإمارات، وتُعدّ من أكثر الوجهات جذباً لمحبي المغامرات الصحراوية مثل رحلات السفاري، الصيد بالصقور، ركوب الخيل والهجن، التزلج على الرمال وغيرها. وتتيح لك هذه المحمية الاستمتاع بأروع المناظر الطبيعية والتعرف إلى أكثر من 50 نوعاً من النباتات، وأكثر من 150 نوعاً من الطيور والثدييات والزواحف إضافة إلى استكشاف التراث الطبيعي والثقافي في الإمارة.

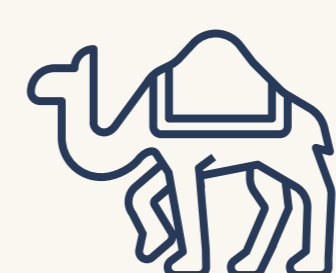



انقر هنا

مركز مليحة للآثار



الشارقة

مركز مليحة للآثار نافذة تطلّ على الماضي وتنقلك في رحلة عبر الزمن من خلال **العروض التفاعلية والآثار المعروضة** لتعرفك بشكل أوسع إلى البيئة القديمة والفريدة لمنطقة مليحة والمواقع التي تم العثور فيها على **المكتشفات والمقتنيات الأثرية**.

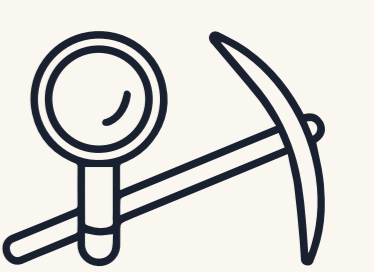
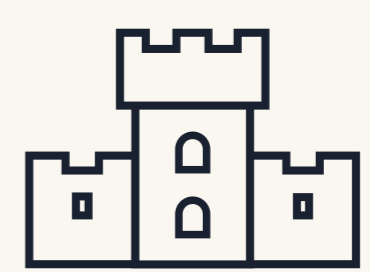

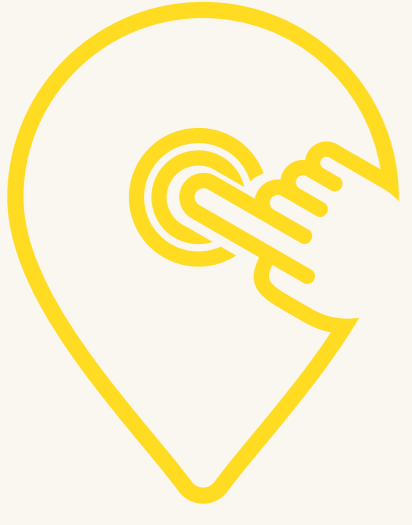

انقر هنا

“جنة العين” حديقة الزهور المعلقة



أبو ظبي

“جنة العين” حديقة الزهور المعلقة هي **الأولى من نوعها في العالم** كحديقة للزهور المعلقة وتمتد على مساحة تقدر بـ 70 ألف متر مربع في منطقة زاخر بالعين، بما في ذلك الممرات والمماشي الداخلية التي يبلغ طولها 1000 متر تقريباً، وهي أول حديقة في الإمارات تدخل **موسوعة غينيس للأرقام القياسية** لاحتوائها على أكبر عدد من سلال الزهور العمودية المعلقة (2965 سلة) وتضمها مليون زهرة مختلفة الأشكال والأنواع.

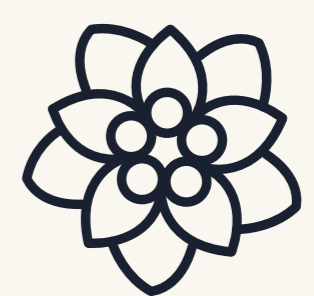



انقر هنا

محمية واسط الطبيعية

الشارقة



هل أنت من عشاق الطيور؟ محمية واسط الطبيعية بانتظارك! تعد هذه المحمية موطناً لأكثر من **200 نوع من الطيور** لاحتوائها على نظام بيئي متنوع من الكثبان الرملية الساحلية والمسطحات الملحية والبرك المائية والبحيرة الكبيرة. كما تجتذب أنواعاً كثيرة من الثدييات الصغيرة والزواحف والحشرات التي تم **اكتشاف بعضها لأول مرة في الإمارات.**

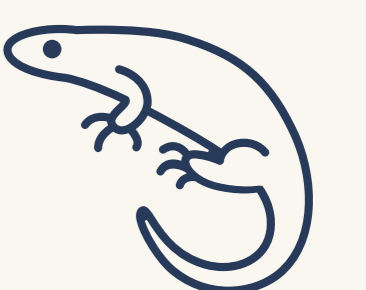

ذا زوو



انقر هنا

أم القيوين



أنواع متعددة ومميزة من الحيوانات بانتظارك في ذا زوو أم القيوين،
إحدى أشهر حدائق الحيوانات الخاصة.
استكشف مختلف أنواع الحيوانات من نمور، ثعابين، طيور، سلاحف،
فيلة وغيرها، وتفاعل معها كما تحب.



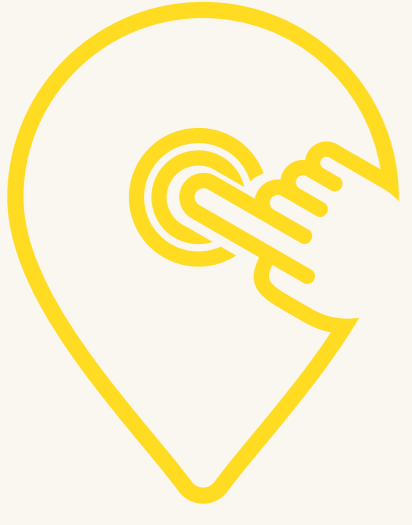

انقر هنا

”ذي فيو“ في النخلة



ذبي

لا تفوت زيارة منصة المراقبة ”ذي فيو“ في نخلة جميرا والتي **يبلغ ارتفاعها 240 متراً**، في الطابق 52 من برج ”ذا بالم تاور“، وتطلّ على مناظر بانورامية خلابة **لنخلة جميرا**، ومياه الخليج العربي المتلألئة، وأفق مدينة دبي، وتضمّ المنقّة مقهى ومعرضاً فنياً يروي قصة تطوّر نخلة جميرا، بالإضافة إلى **أحواض أكواريوم تفاعلية ومتجر للهدايا**.

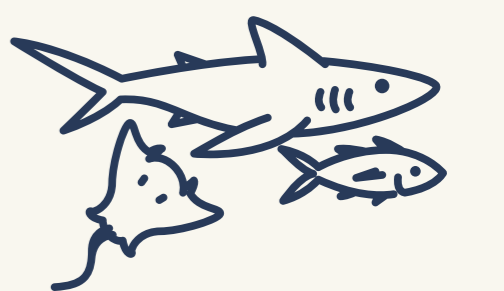

بحيرة الملح



انقر هنا



أبو ظبي

تتميز بحيرة الملح الواقعة في الصحراء الغربية لمدينة أبوظبي باتجاه منطقة الظفرة، **بتكتلات ضخمة من الملح البحري** التي يُعتقد أنها كانت موجودة تحت رمال الصحراء منذ مدة طويلة، وتُعتبر قبلةً جاذبة لمحبي الرحلات والاستكشاف والمغامرة. يضيف الملح جمالاً على جوانب البحيرة **ليتخذ شكل الثلوج** المتراكمة، كما تتشكل على البحيرة دوائر من الملح.

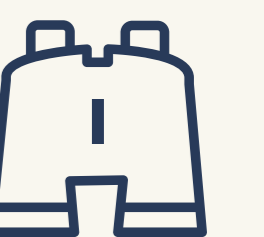

الظفرة

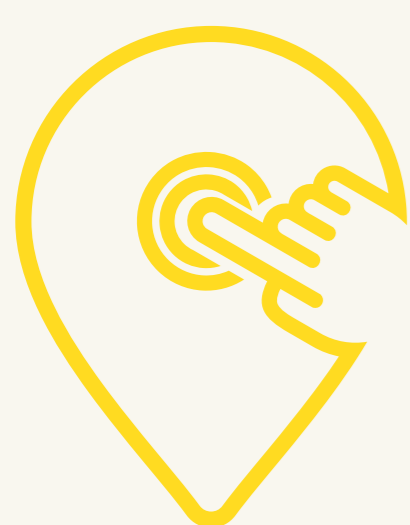

انقر هنا

أبو ظبي



تعتبر منطقة الظفرة بالجانب الغربي من إمارة أبوظبي وجهةً مميزةً لمحبي المغامرات الشيقة والمناظر الطبيعية الخلّابة، فهي توفر لهم تجربة فريدة من خلال القيادة على الطرقات الوعرة والتعرف إلى طبيعة الإمارات والحياة البرية. وتُعدّ منطقة الظفرة **ملتقى البحر بالصحراء** وتشكل أكثر من ثلثي إمارة أبوظبي، حيث يمتدّ الشريط الساحلي على مسافة مئات الكيلومترات ويتألف من شواطئ وجزر مذهلة، فضلاً عن وجهات تعكس **التاريخ العريق** للمنطقة.

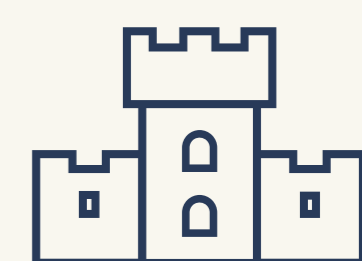
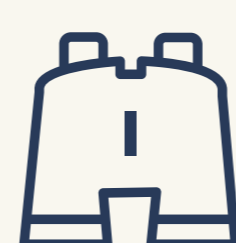

ناشونال أكواريوم



انقر هنا



أبو ظبي

استكشف عجائب العالم البحري مع ناشونال أكواريوم، **حوض الأحياء المائية الأكبر** من نوعه في منطقة الشرق الأوسط. تجربة تغني معرفتك مع أفضل الخبرات والنشاطات التفاعلية، وتنقلك في رحلة عنوانها المغامرة والحماس إلى مختلف أنحاء العالم مع **46 ألف كائن بحري** وأكثر من 200 سمكة قرش وراي من 25 نوعاً مختلفاً.

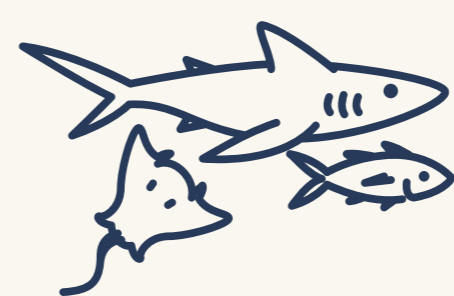



انقر هنا

بحيرة القمر الصحراوية



دبي

بحيرة القمر الصحراوية، هي بحيرة جديدة على شكل هلال تقع وسط صحراء القدرة في دبي، تم **اكتشافها من قبل أحد المصورين المحترفين في العام 2021** لتكون جوهرة جديدة من جواهر صحراء دبي المليئة بالجمال الطبيعي والمشاهد الساحرة وسط الرمال الذهبية. تتم زيارة البحيرة عبر سيارات الدفع الرباعي المجهزة، **ما يزيد عنصر المغامرة إلى رحلتكم.**

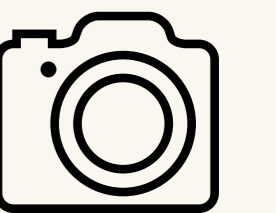
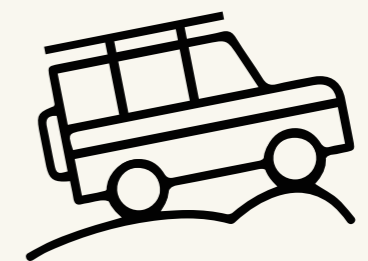



تُعتبر آية وجهة ترفيهية مثالية لالتقاط الصور وتقع في ردهة “وافي سيتي مول”. تبلغ مساحة هذه الواجهة الفسحة 40 ألف قدم مربعة فيما تحيطها من الداخل أصوات وأضواء وصور “الغرافيك” عالية التقنية من كل الجهات وتشمل 12 منطقة مميزة تشكّل عالم آية، حيث تسرد كل منطقة منها قصةً مختلفة.





انقر هنا

متحف "آرتي ميوزيوم دبي"



دبي

متحف "آرتي ميوزيوم دبي"، أحدث جوهرة ثقافية وإبداعية في المدينة. يقع في "دبي مول"، وتبلغ مساحته 2,800 متر مربع. استكشفوا عمق الترابط وروعته بين الفن والتكنولوجيا والطبيعة، في متحف يأخذكم في رحلة خيالية عبر 14 منطقة تتمحور حول "الطبيعة الأبدية".

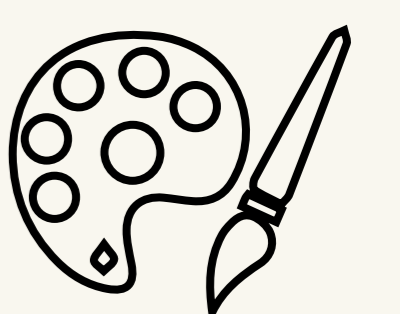

أكثر الأماكن جذباً

وجهات ساحرة ومعالم مذهلة
تضفي على شتاتك إحساساً لا مثيل له



واجهه الخور المائية



انقر هنا

أم القيوين



يتوسط مشروع واجهة الخور المائية مدينة أم القيوين القديمة التي تنفرد بإطلاتها الرائعة على خور أم القيوين والجزر الطبيعية وأشجار القرم المقابلة للواجهة. وهي وجهة مناسبة للعائلات لما توفره من مرافق وخدمات متنوعة، وأنشطة لجميع الأعمار. ويضم المشروع باقة متنوعة من المرافق الترفيهية والرياضية والمساحات المخصصة للأطفال، إضافة إلى عدد من المشاريع الشبابية والأنشطة البحرية.



محمية أم القيوين للقرم



انقر هنا

أم القيوين



هي إحدى المحميات الطبيعية بأم القيوين وتقع بالقرب من خور اليفرة. وتمتاز المحمية بكثرة أشجار القرم حيث تشكل النظام البيئي الرئيسي فيها، وهي موطن للعديد من الحيوانات البرية والبحرية. وتضم المحمية مجموعة من المواقع السياحية البيئية كشاطئ القرم و مشروع كاسا ميكوكو ومركز أسيلي لليوغا.

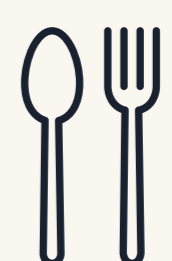

أورا سكاي بول



انقر هنا



دبي

استمتع بالسباحة في حوض أورا سكاي بول في **الطابق الخمسين** من برج "ذا بالم تاور" مع إطلالات خلابة على نخلة جميرا وبرج العرب وعين دبي.

يعتبر هذا الحوض **أول وأعلى حوض سباحة في العالم بزواية 360 درجة**، كما يضم بجانبه "لاونجاً" أنيقاً ويتميّز بديكور ينقلك لأجواء الطبيعة الرائعة.





تضم دبي منطقة حما التي تتميز بمناخها المعتدل الذي يجذب الجميع صيفاً وشتاءً، وتتيح لهم الاستمتاع بطبيعتها الخلابة وأنشطتها الترفيهية المتنوعة بدءاً من زيارة المواقع الأثرية وصولاً إلى ركوب الدراجات الجبلية ومسارات المشي ورمي السهام وتسلق الجدار وغيرها.

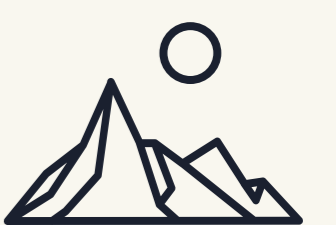



انقر هنا

حي الفهيدي التاريخي



حي

يقع حي الفهيدي في بر دبي وهو لا يزال يحمل التصميم التاريخي للمنطقة، حيث المباني التقليدية القديمة التي تفصل بينها ممرات ضيقة، ويشتهر بأبراج الرياح التقليدية المرتفعة (البراجيل)، التي أنشئت للمساعدة في تهوية المنازل في ظل ارتفاع درجات الحرارة، إضافة إلى العديد من الأسواق الشعبية ومتحف دبي أيضاً الذي يعتبر أقدم مبنى في الإمارة.



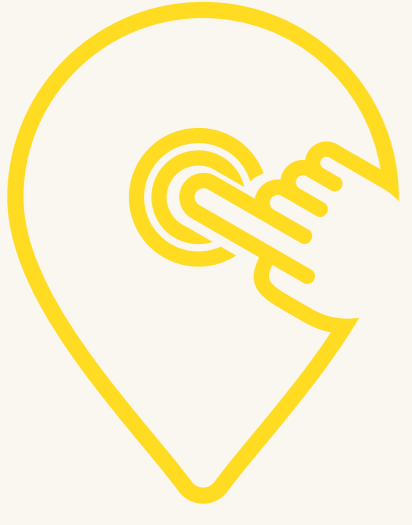

انقر هنا

محمية الزوراء الطبيعية

عجمان



تُعد محمية الزوراء تحفة طبيعية خلابة تقع على امتداد لسان مائي طبيعي يعرف محلياً باسم "الخور". تتميز المحمية بتنوعها البيولوجي الغني وثنائها البيئي، حيث تغطي مساحتها التي تفوق المليون متر مربع غابات قرم كثيفة تشكل موطناً آمناً لعدد هائل من الطيور، بما في ذلك طيور الفلامينجو الوردية الجميلة. تتيح محمية الزوراء الزائريها فرصة فريدة لاستكشاف جمالها الطبيعي الخلاب من خلال جولات سياحية منظمة على متن قوارب التجديف أو الكاياك، حيث يمكنهم التجول بين أشجار المانغروف والاستمتاع بمشاهدة تنوع الحياة البرية.

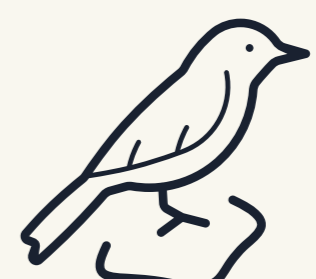

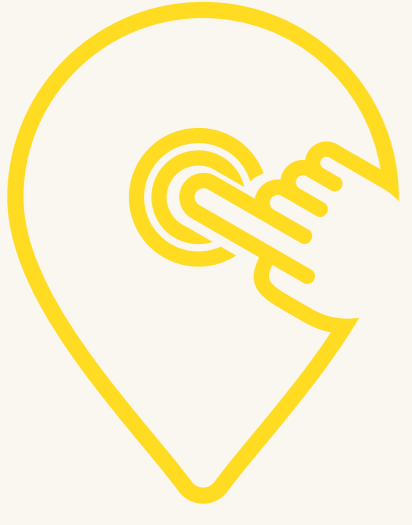

انقر هنا

جامع الشيخ زايد الكبير

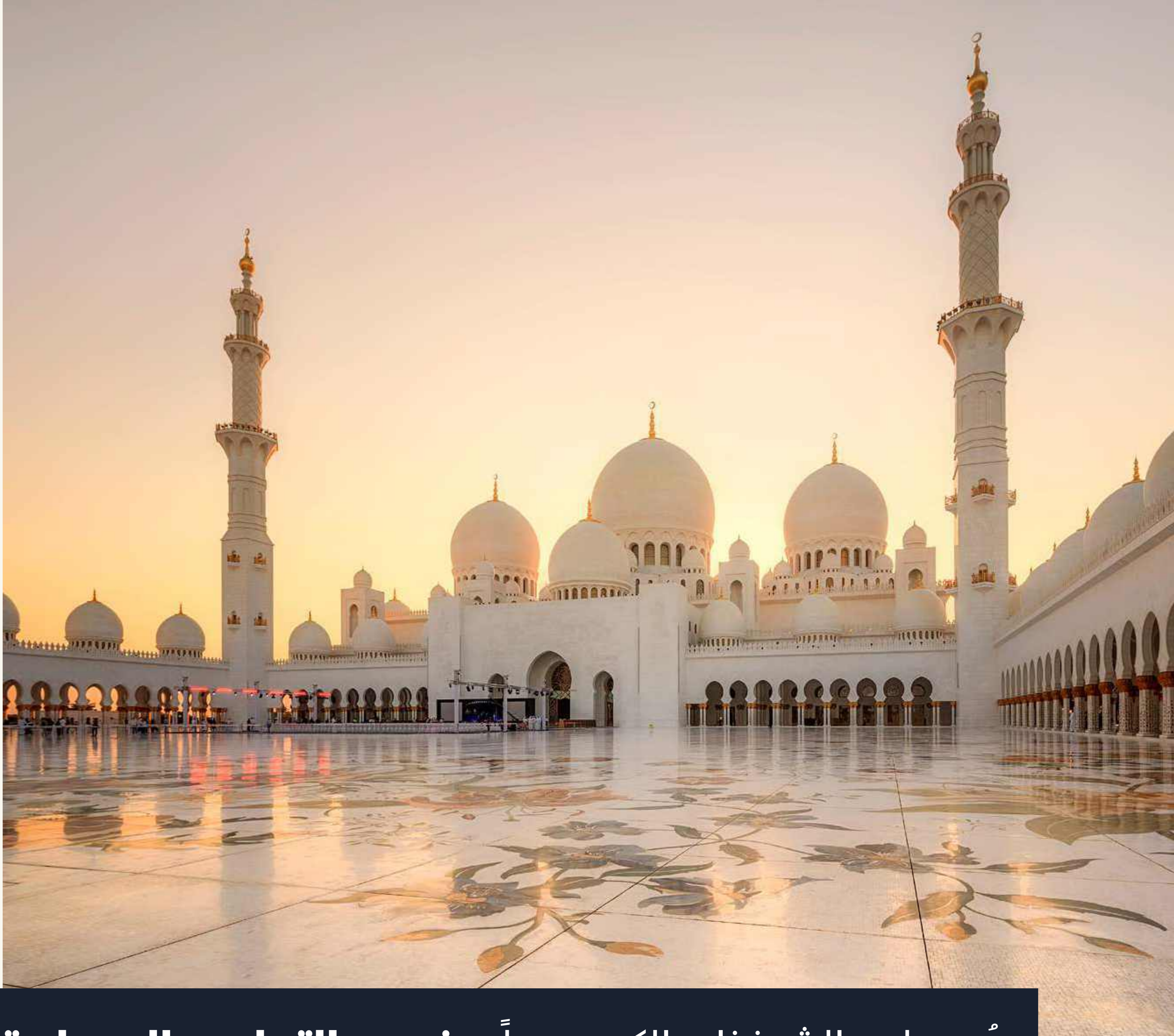

أبو ظبي

يُعد جامع الشيخ زايد الكبير صرحاً يمزج بين التصاميم المعمارية الإسلامية والحديثة، ويجسد رسالة الإسلام المتمثلة في التسامح والسلام. هو أحد أكبر المساجد في العالم ومن أضخم الأعمال المعمارية التي تبرز بين مدارس العمارة الإسلامية.

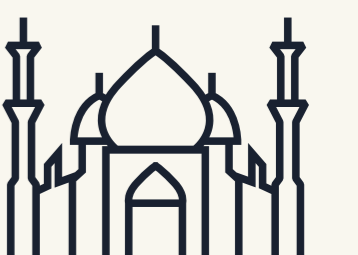

صرح زايد



انقر هنا



أبو ظبي

أنشئ صرح زايد المؤسس ليكون **تكريماً وطنياً دائماً** للشيخ زايد بن سلطان آل نهيان طيب الله ثراه، واحتفاءً بالإرث الملهم والقيم النبيلة لأب القائد مؤسس دولة الإمارات العربية المتحدة. ويتيح صرح زايد المؤسس للزوار فرصة التعرف بشكل أعمق على سيرته، وذلك من خلال **الفنون وكلماته التي أنارت درب الأمة**، وتجارب الوسائط المتعددة.





انقر هنا

قرية بساطة الصحراوية

رأس الخيمة



إذا كنت من محبي **استكشاف الحياة البدوية التقليدية**، فأهلاً بك في قرية بساطة الصحراوية في رأس الخيمة والتي توفر لك استكشاف الصحراء، وقضاء الوقت وسط الجمال والاستمتاع بحفلات الشواء والتخييم.

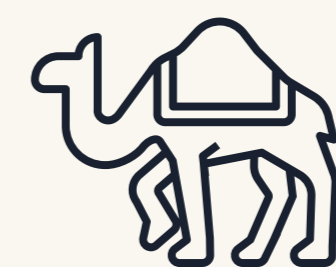

نقب



انقر هنا

رأس الخيمة



يعتبر نقب الذي يقع في رأس الخيمة واحداً من أبرز الأماكن السياحية التي تجذب المغامرين ويحتوي على وديان وسلاسل جبلية، إلى جانب مناطق برية تزينها النباتات والأشجار، محولة المكان إلى واحة تخطف الأنظار.

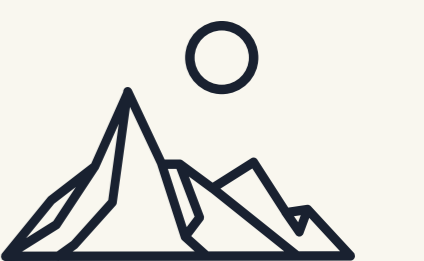
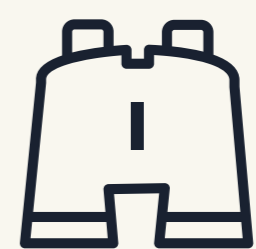

مخيم واحة البدو



انقر هنا

رأس الخيمة



يقع مخيم واحة البدو في رأس الخيمة وهو مصمم **كملاذٍ** **صحراوي هادئ**، ويعيد **إحياء أسلوب الحياة البدوية** كما كانت على مر التاريخ ليمنح الزوار فرصة التعرف على أعراف وتقاليد البدو الأصيلة.

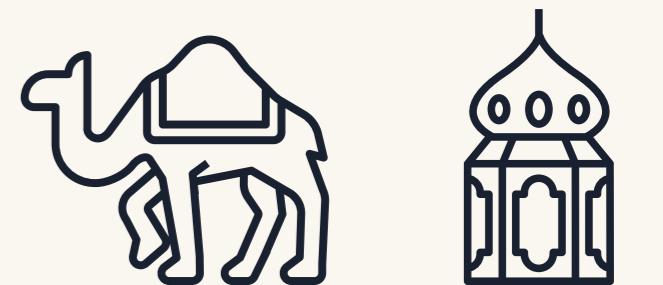

شاطئ القمر



انقر هنا

أم القيوين



يتميز شاطئ القمر بموقع آسر يطل على خور البقرة ويعد من الوجهات السياحية الأكثر استقطاباً للزوار في إمارة أم القيوين، إذ يقدم لزواره تجربة استثنائية في أحضان الطبيعة الخلابة تتيح لهم مشاهدة طيور النحام الوردي (الفلامنجو) وطيور مالك الحزين وغيرها الكثير من الحيوانات والنباتات البرية. ويوفر الشاطئ لرواده باقة من الخدمات العامة ويضم مناطق مخصصة للشواء والتخييم وأخرى لتوقف الكرفانات، بالإضافة إلى مطعم ومقهى على الشاطئ.

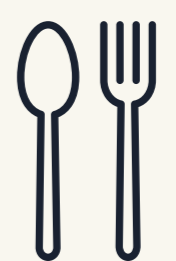

صير بني ياس



انقر هنا

أبو ظبي



تعتبر صير بني ياس في أبوظبي مكاناً مثالياً للعطلات العائلية ووجهة ترفيهية للسياح والزوار في أبو ظبي، وتحتوي على شواطئ وجبال خلابة، كما تعد موطناً لعشرات الآلاف من الحيوانات والغزلان بمختلف أنواعها، مما يجعلها مقصداً لرحلات السفاري.





انقر هنا

مملكة اللؤلؤ

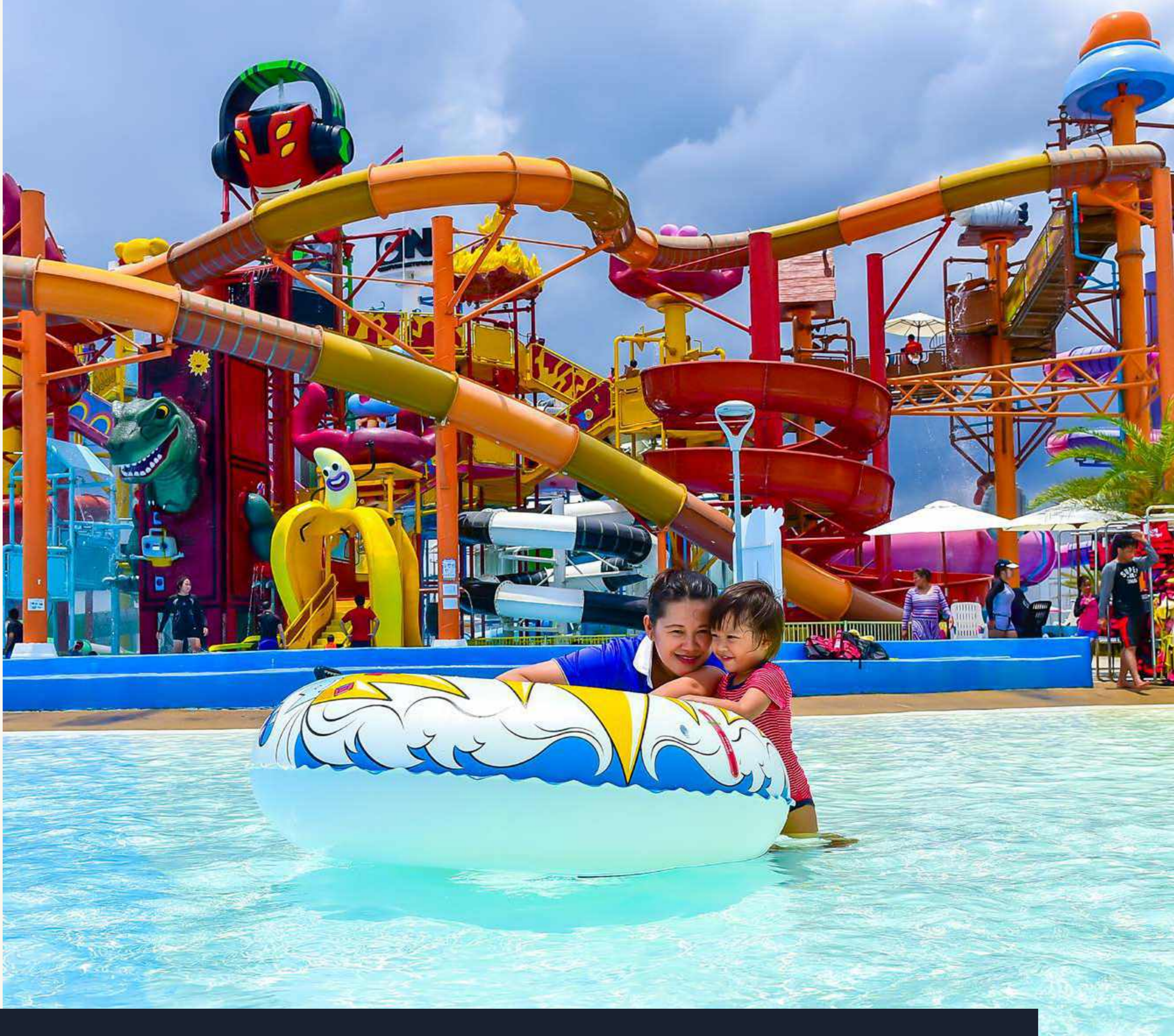

الشارقة

تشكل مملكة اللؤلؤ أحد أقسام الحديقة المائية في الشارقة وتعتبر من أكبر الحدائق المائية في الإمارات ويوجد فيها شخصيات خيالية، وتاريخية مشهورة، ومعروفة للجميع، ما يجعلها وجهة سياحية مميزة للعائلات.



مسجد الشارقة



انقر هنا

الشارقة



يعتبر المسجد نموذجاً فريداً للفن الإسلامي الحديث من حيث ما يشمله من فنون النحت والأعمال الخشبية واستخدام الرسم بالخط العربي في تكوين لوحات تشكيلية إبداعية، إضافة إلى التصميم الإبداعي الأساسي للمسجد والذي يحتوي على عدد 81 قبة ما بين متوسطة، ومنارتين بارتفاع 75 متر، فيما بلغ ارتفاع القبة الرئيسية 45 متراً بقطر بلغ 27 متراً، ما جعله تحفة معمارية فريدة من نوعها وجعله كذلك مقصداً هاماً للسياحة الثقافية بالدولة.

يضم المسجد مكتبة ضخمة تحتوي على أمهات الكتب في فروع العلوم الإسلامية المختلفة، والسنة النبوية الشريفة، ويتوافر بالمسجد منطقتين مخصصتين للوضوء، بهما 352 ميضأة، إلى جانب عدد ميضأتين خارجيتين، كما تتوزع 6 مواقع لماء السبيل في منطقة المواقف الخارجية.

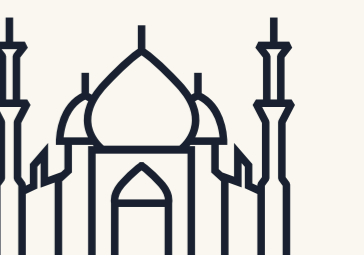

شاطئ الحيرة



انقر هنا

الشارقة



يعد شاطئ الحيرة أطول شاطئ في المدينة، فهو يمتد على طول 3.5 كيلومتر، على الخليج العربي ويتيح للزوار الاستمتاع بمجموعة من الأنشطة المميزة بالإضافة لمجموعة متنوعة من خيارات الطعام. يتضمن الشاطئ مساراً للجري، ومساراً للدراجات، وملاعب رياضية، ومناطق لعب للأطفال. كما يضم أول منتزه تزلج للمحترفين في الشارقة ويحمل اسم "كوتا سكيت بارك"، ويشمل مسارات مختلفة لجميع مستويات رياضات التزلج التي تشمل لوح التزلج، وحذاء التزلج، والسكوتر، والدراجات الهوائية "بي إم إكس"، ويشتمل على مسار مخصص للأطفال يحيط بمنتزه التزلج من الخارج، ويراعي أعلى معايير السلامة والأمان.



مجمع الشارقة للبحوث والتكنولوجيا والابتكار



انقر هنا

الشارقة



يركز على تعزيز البحث والتكنولوجيا والابتكار في مختلف المجالات، بما في ذلك الرعاية الصحية والطاقة والبيئة والتكنولوجيا. تهدف المؤسسة إلى إنشاء منصة تعاونية للمؤسسات الأكاديمية والشركات والهيئات الحكومية للعمل معاً من أجل تعزيز الابتكار وريادة الأعمال. يوفر منتزه SRTI مجموعة من المرافق والخدمات لأعضائه، بما في ذلك المختبرات المتطورة ومرافق البحث والتطوير وبرامج التدريب وفرص التمويل.

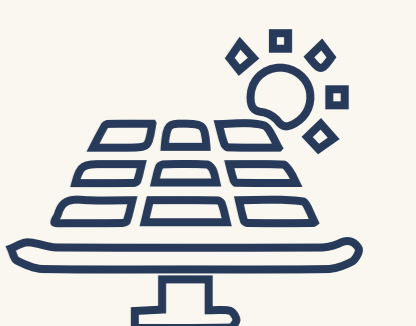
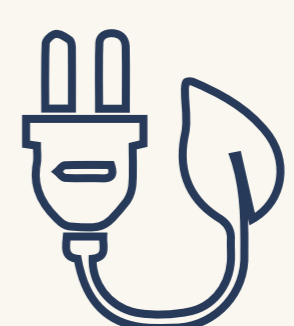

قرية شيص



انقر هنا

الشارقة



تكمّن هذه الجوهرة النادرة بين تعرجات الجبال الوعرة، لتجسد مثلاً حياً على عراقية وأصالة سكان هذه المنطقة، التي لا يتجاوز عدد سكانها الـ 300 شخص. وعلى الرغم من موقعها الجغرافي الرائع والاستثنائي بين جبال الحجر؛ إلا أن القرية توفر جميع الخدمات الأساسية من مثل الخدمات الصحية وخدمات الماء والكهرباء وخدمات الاتصالات والانترنت، فضلاً عن خدمات التسوق والعديد من المرافق الترفيهية والسياحية الحيوية الأخرى، التي تجعل منها وجهة سياحية متكاملة للعديد من الزوار من داخل الدولة وخارجها. ومن أكثر ما تتميز به هذه القرية هو تعدد المرافق السياحية وتنوعها، بدءاً بالتسوق والترفيه وانتهاءً بالمغامرة والاكتشاف.

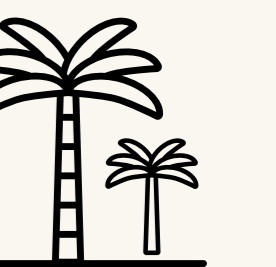

مخيم كلباء

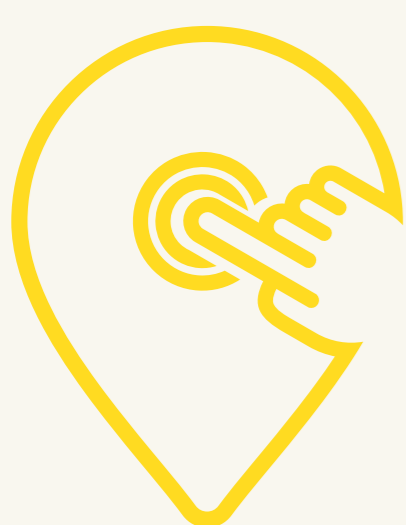

انقر هنا

المشاركة



أثناء تواجدك في مدينة كلباء، لا بدّ وأن تغامر قليلاً وتقوم بتجربة التخييم في هذه المنطقة الطبيعية الساحرة. حيث تعمل الشركة المضييفة على توفير كافة الخدمات اللازمة لجعل التجربة لا تُنسى، والتي تبدأ بعشاءٍ طازج يتمّ إعداده على يد طهارة محترفين، ثمّ يمكنك الاستمتاع بأمسية رائعة تحت النجوم برفقة أصدقائك، ويعمل المرشدون على تزويد الزوّار بالعديد من المعلومات المفيدة والممتعة عن تاريخ المنطقة، أمّا في صباح اليوم الثاني فيمكنك تجربة ركوب قوارب الكاياك في غابات المانغروف الساحرة، ثمّ العودة إلى موقع التخييم لتتناول وجبة فطور فاخرة.

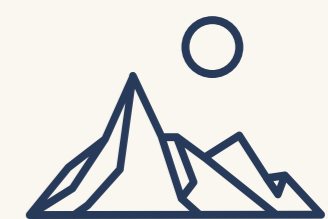

محمية الوريعة

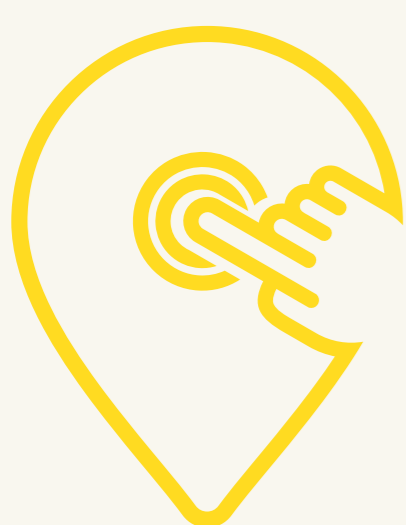

انقر هنا



الفجيرة

تقع محمية الوريعة في الفجيرة وتعتبر من أهم الأماكن السياحية فيها نظراً لطبيعة الحياة النباتية والحيوانية التي تتمتع بها، إذ تضم أعداداً كبيرة من الحيوانات البرية والبرمائية والطيور، إضافةً إلى النباتات النادرة.



حديقة قرم الجبيل



انقر هنا



أبو ظبي

منتزه قرم الجبيل وجهة طبيعية مميزة مليئة بالطيور والكائنات البحرية، يوفر للزوار تجربة رائعة مليئة بالذكريات والصور، ويضم **ممرات متعرّجة** عبر غابات القرم تكشف عن **طبيعة أبو ظبي الخلابة والحياة البرية** للسلاحف ومالك الحزين والغزلان وغيرها.

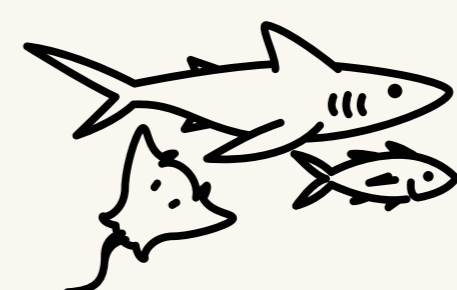
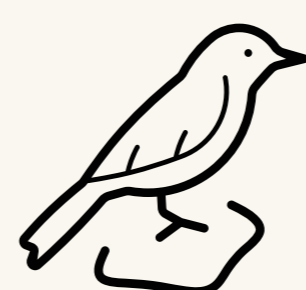

مركز الشيخ زايد لعلوم الصحراء



انقر هنا



أبو ظبي

مركز الشيخ زايد لعلوم الصحراء وجهتك المثالية للتعرف إلى **طبيعة دولة الإمارات**، حيث يأخذك في رحلة عبر الزمن عبر **روايات وأفلام عن ماضي الدولة** وحاضرها ومستقبلها، ويهدف إلى تعزيز الترابط بين الأشخاص والبيئة وحثهم على اتباع أسلوب حياة أكثر استدامة.



بحيرة الحب

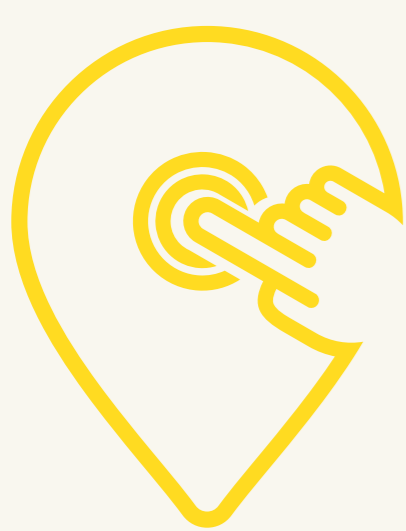

انقر هنا

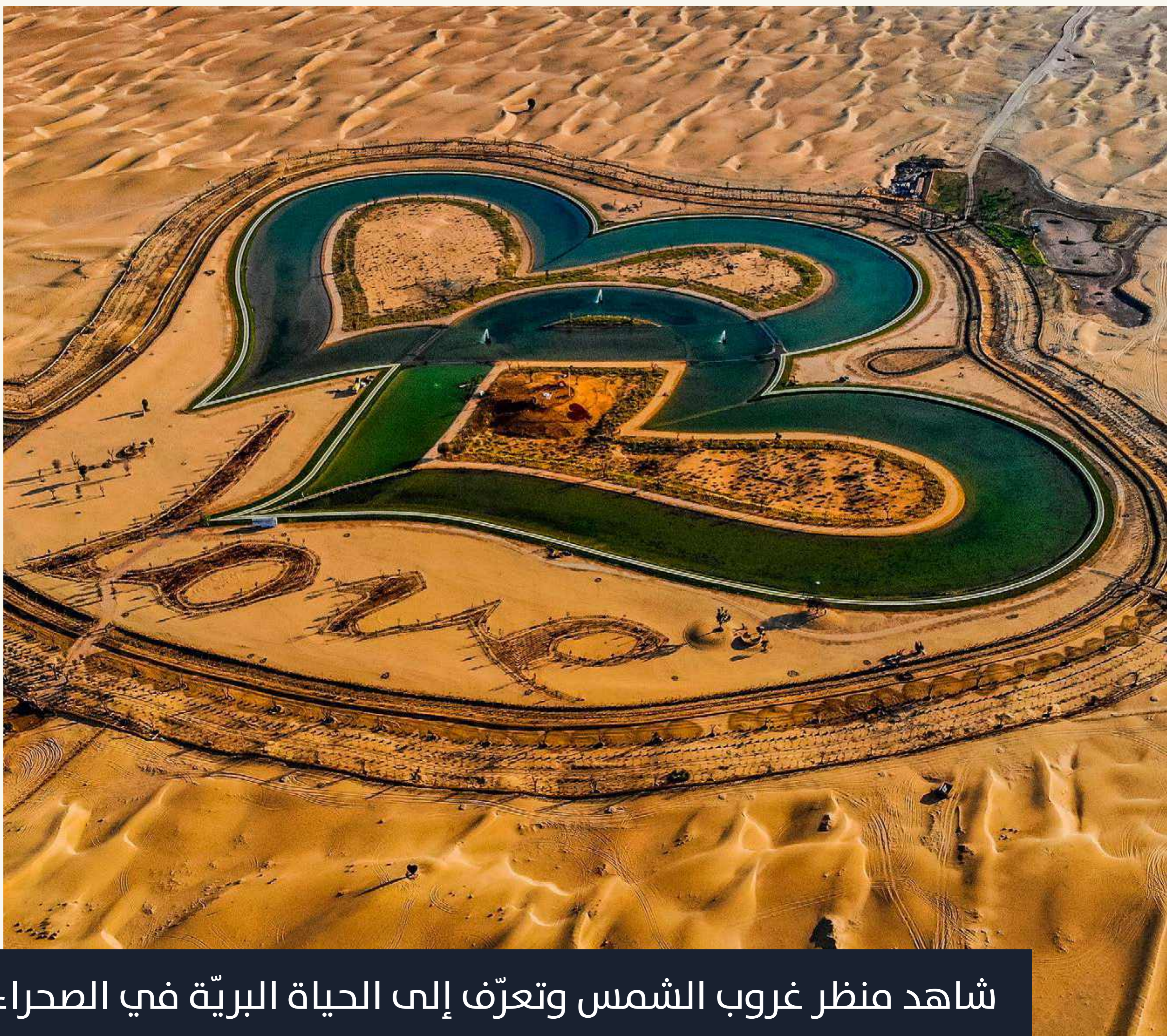

دنيا

شاهد منظر غروب الشمس وتعرّف إلى الحياة البرية في الصحراء، حيث يمتزج **جمال الطبيعة بالحب**، في واحة القدرة الخلابة. يوفر الموقع لك الاستمتاع بالطبيعة الخضراء والحياة البرية، والقيام بنزهة أو **حفلة شواء** في المناطق المخصّصة لذلك، بالإضافة إلى **مضمار مخصص للجري**.



أكاديمية الشارقة لعلوم وتكنولوجيا الفضاء والفلك



الشارقة



إن كنت من **عشاق الفضاء**، فالقبة الفلكية لمركز الشارقة للفلك وعلوم الفضاء توفر لك بنائها المميز وعروضها التفاعلية **تجربة أسرة بين النجوم والأجرام السماوية**، بالإضافة إلى تجربة معرفية غنية تعرفك إلى **أسرار الفضاء والفلك**.

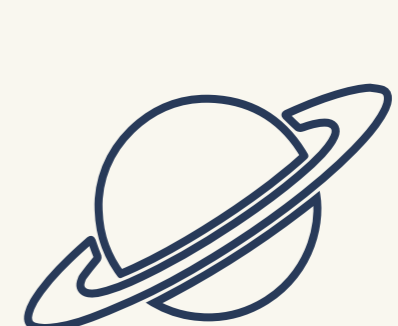
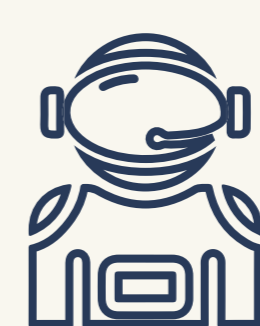

مركز الابتكار



انقر هنا



دبي

هل تحب التعرف إلى أبرز تقنيات الطاقة المتجددة والنظيفة؟ يُعدّ مركز الابتكار التابع لهيئة كهرباء ومياه دبي في مجمع محمد بن راشد آل مكتوم للطاقة الشمسية **منصةً للابتكارات** في مجال تقنيات **الطاقة النظيفة** لتعزيز مستقبل **الطاقة المستدامة** في دبي وخارجها، ويتيح لك الفرصة للتعرف إلى كل جديد.

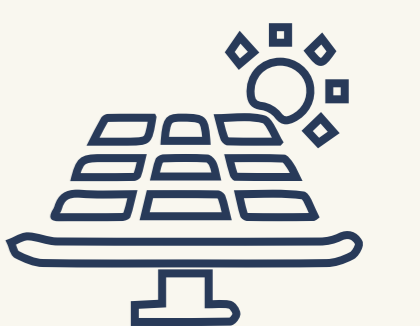

لآلئ السويدى



انقر هنا

رأس الخيمة



هل أنت من محبّي صيد الآلئ؟ استمتع برحلة رائعة على متن **قارب تقليدي لصيد الآلئ** في مزرعة لآلئ السويدى الواقعة في الرمس شمال رأس الخيمة، وتعرف إلى أحدث التقنيات العلمية المبتكرة في **زراعة الآلئ**.

كما يمكنك زيارة **بيت اللؤلؤ** الواقع على قارب عائم، وفتح المحار للفوز بالجائزة الكبرى **”اللؤلؤة العربية“** والاحتفاظ بها كذكرى.

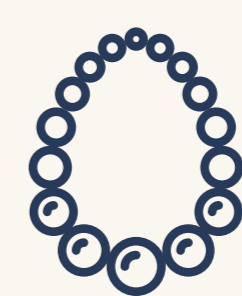

مزرعة المحار



انقر هنا

الفجيرة



تقع "دبا باي" في المنطقة الواقعة على الساحل الشرقي لدولة الإمارات وعلى مقربة من شواطئ منطقة دبا الفجيرة وهي أول مزرعة عائمة لتربية المحار في الشرق الأوسط، نافست كبرى مزارع المحار في العالم، وتفوقت في إنتاجها عليها مستغلة دفء مياه خليج عُمان ووفرة العناصر الغذائية فيه لتنتج ما يقارب 200 ألف محارة شهرياً وهو عدد قابل للزيادة بنسبة أكبر في الأعوام القليلة المقبلة.



حدائق الفجيرة للشعاب المرجانية



انقر هنا

الفجيرة



يغطي المشروع السواحل الشرقية، ويخدم السياحة البيئية كما يدعم الأمن الغذائي والاقتصاد حيث يشكل ملاذاً لحضانة الأسماك. وقد سهل اعتدال الحرارة وصفاء مياه شواطئ الفجيرة، نمو الشعاب وتكاثرها بشكل كبير، إلى جانب أنه قبل عملية الاستزراع يتم دراسة خصائص المنطقة من حيث درجات الحرارة ومستوى العمق وصلابة الأرض، والتيارات البحرية التي تعد من المغذيات الأساسية للشعاب.

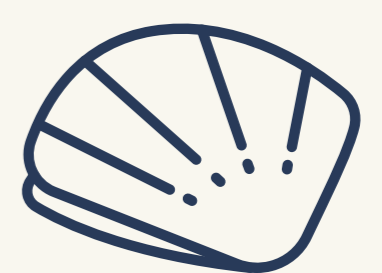
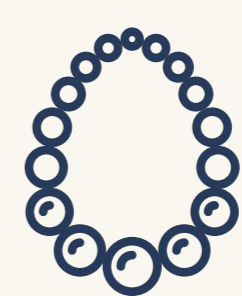

منارة الرؤية من ٣٠٠ - أبو ظبي



انقر هنا

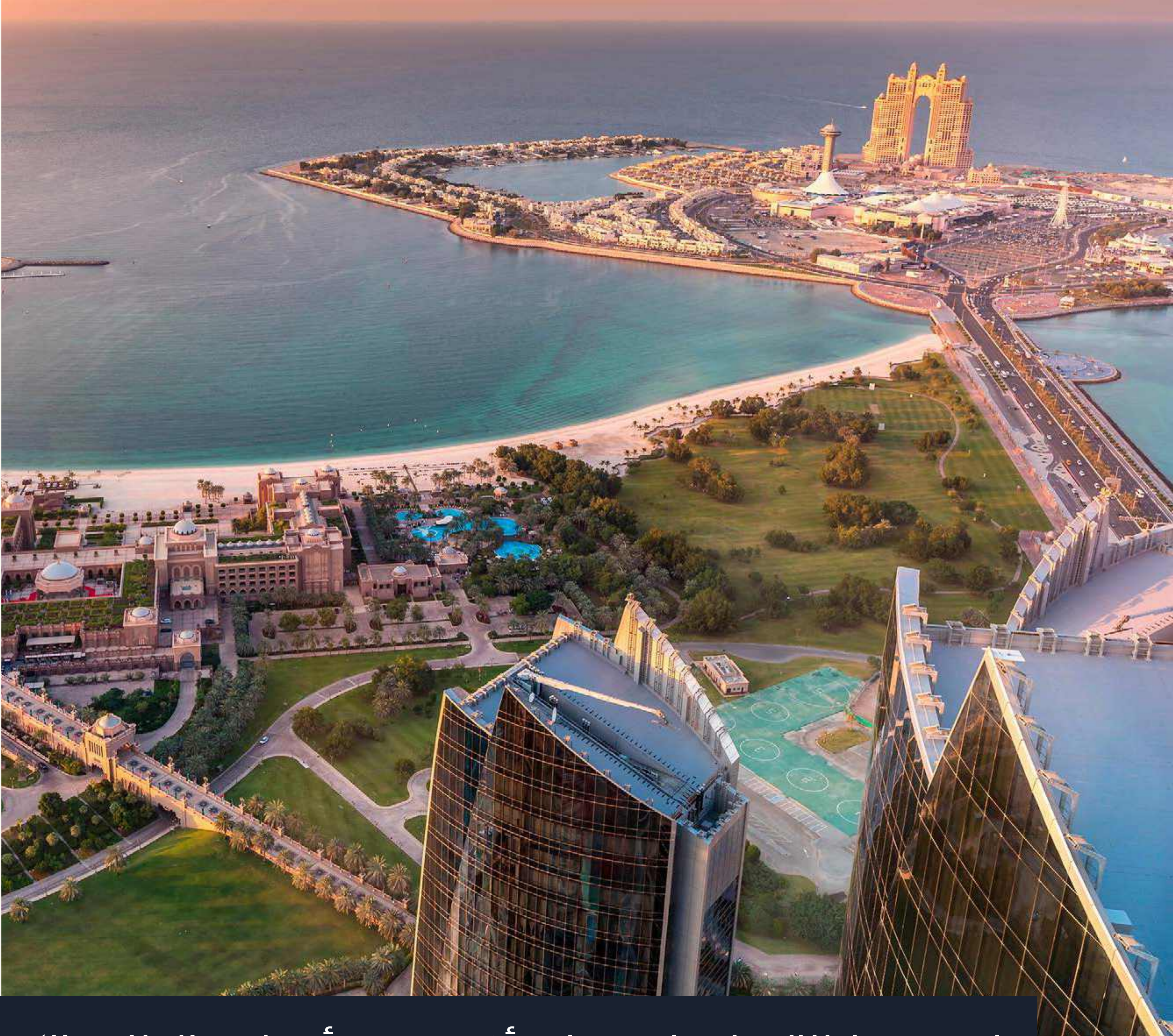

أبو ظبي

استمتع بإطلالة بانورامية على أفق مدينة أبوظبي الخلاب والكورنيش
والخليج العربي من على **ارتفاع 300 متر**، في مقهى منارة الرؤية.
يقع المقهى في البرج الثاني من أبراج الاتحاد في **الطابق 74**، ويعدّ
أعلى نقطة تأمل في أبوظبي.



قصر الوطن



انقر هنا

أبو ظبي



يُعدّ قصر الوطن جزءاً من مجمع **القصر الرئاسي الإماراتي** ومعلماً ثقافياً عريقاً يستقطب الزوار لاكتشاف الإرث المعرفي والتقاليد العريقة التي شكلت دولة الإمارات العربية المتحدة. ويُعتبر أكثر من مجرد قصر تقليدي، فهو يعزز الفهم الثقافي للأمة ويسلط الضوء على **تاريخها العريق** من خلال أعمال فنية خلابة تُقام أمام القصر الرئيسي كل 30 دقيقة بعد مغيب الشمس.





انقر هنا

جميرا بيتش ريزيدنس



رئيس

يعدّ "وجهة مثالية لقضاء يومٍ ممتعٍ على الشاطئ، وتناول أشهر المأكولات وقضاء أجمل الأوقات برفقة العائلة بحيث يضم مجموعة واسعة من المطاعم والفنادق والاونجات والوجهات الترفيهية المخصصة للعائلات. كما يوفر العديد من الرياضات المائية والرحلات البحرية والأنشطة المناسبة للصغار والكبار.



القصباء



انقر هنا



الشارقة

تعتبر منطقة القصباء في الشارقة من أكثر الوجهات الترفيهية تنوعاً، تضم مجموعة مميزة ومختلفة من المرافق والمراكز الترفيهية، **كالحدائق والممشى والنافورة الموسيقية**، وقوارب النزهة والأماكن المخصصة لعشاق الفنون والمسرح، بالإضافة إلى مناطق **اللعاب والمرح المخصصة للأطفال**.

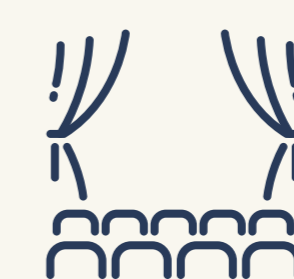

السركال أفنيو



انقر هنا



فن

“السركال أفنيو” موطن الفنون وقبلة المبدعين. يعتبر الموقع الأول من نوعه في الإمارات، وهو من تصميم “ريم كولهااس” الحائز على “جائزة لورييت العالمية للهندسة”. يتيح لزواره استكشاف المعارض العصرية، والاستمتاع بمشاهدة الأفلام المستقلة، العروض المسرحية واختبار أنواع مميزة من القهوة والوجبات الصحية.

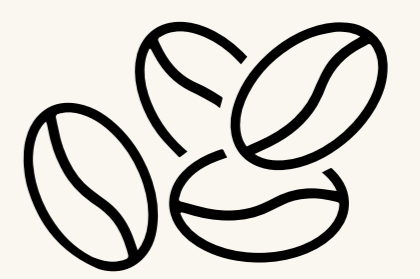
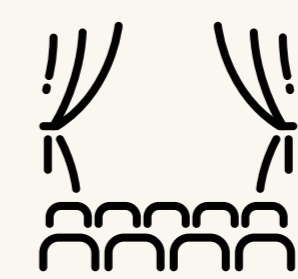



انقر هنا

دينر إن ذا سكاي



دبي

اخبِر روعة الطعام مع تجربة تذوق لا تُنسى من على ارتفاع شاهق في السماء **(نحو 50 متراً فوق دبي مارينا)** مع "دينر إن ذا سكاي"، وسط إطلالات رائعة على أفق دبي، **نخلة جميرا** والمياه المتلألئة المحيطة بك.



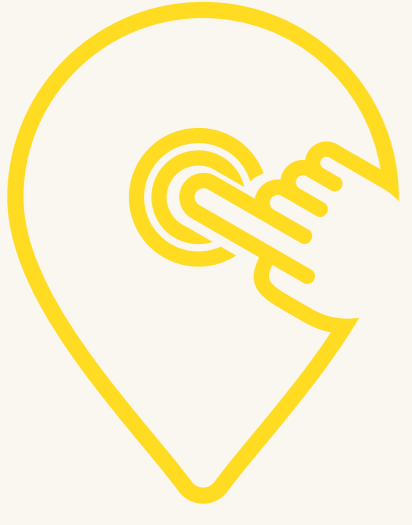

انقر هنا

برواز دبي



دبي

اكتشف جمال دبي من على ارتفاع **150 متراً**، وتأمل ماضي وحاضر ومستقبل الإمارة عبر برواز دبي، **الإطار الأكبر في العالم**، الذي يجذب مليون زائر سنوياً ويعتبر أيقونة في الابتكار الهندسي، ويتيح لزواره فرصة الاستمتاع بوحدة من أجمل تجارب تأمل **المناظر البانورامية الرائعة**.





انقر هنا

حديقة عين مضب الكبريتية

الفجيرة



حديقة عين مضب الكبريتية في الفجيرة واحدة من **أشهر المواقع السياحية** في دولة الإمارات، تقع على سفوح جبال الحجر، وتجذب جمالها وسحرها وطبيعتها الرائعة الوافدين من المنطقة والعالم، وتوفر لهم تجربة سباحة لا تُنسى في **المياه الحارة**، مع مجموعة متنوعة من الأنشطة الترفيهية والرياضية التي توفرها الحديقة.



مكتبة محمد بن راشد



انقر هنا

دبي



طور مخزونك الثقافي في مكتبة محمد بن راشد مع أكثر من **مليون كتاب ورقبيّ ورقميّ** بلغات متعدّدة، إضافة إلى غرف للدراسة ومساحات عرض ومقهى ومتجر للكتب فضلاً عن **مسرح داخلي** ومساحة في الهواء الطلق للفعاليات الخاصة تتسع لما يصل إلى 550 ضيفاً. شيدت هذه المكتبة على طول خور دبي التاريخي وضمّت على شكل المسند الخشبي المستخدم لحمل الكتب، وهي **أكبر مكتبة في المنطقة** تحتوي على كتب وموارد ثقافية وتعليمية قيّمة تواكب أحدث التطورات في مجال البحوث والأوساط الأكاديمية.

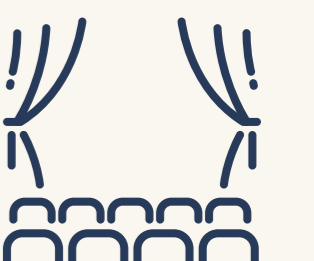
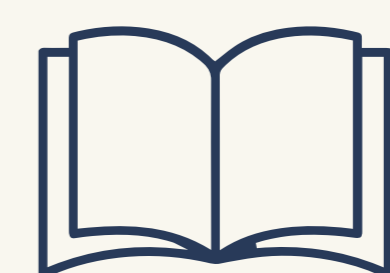

مدينة إكسبو



انقر هنا

دبي



تُعتبر مدينة إكسبو دبي مدينةً مصغرةً تقوم على إرث **إكسبو 2020** دبي، المعرض العالمي الأول الذي أقيم في منطقة الشرق الأوسط وإفريقيا وجنوب آسيا. تفتح هذه المنطقة الخضراء النظيفة القائمة على التكنولوجيا الحديثة الباب أمام زوارها لاستكشاف بعض **الأجنحة الشهيرة** الخاصة بالبلدان، بما في ذلك جناح الإمارات العربية المتحدة المستوحى من الصقر، **وجناح المملكة العربية السعودية** الحائز على جوائز، والمساحات التي أعيد تصميمها لأجنحة لوكسمبورغ وباكستان وغيرها،



نافورة دبي



انقر هنا



دبي

حديقة عين مضب الكبريتية في الفجيرة واحدة من **أشهر المواقع السياحية** في دولة الإمارات، تقع على سفوح جبال الحجر، وتجذب جمالها وسحرها وطبيعتها الرائعة الوافدين من المنطقة والعالم، وتوفر لهم تجربة سباحة لا تُنسى في **المياه الحارة**، مع مجموعة متنوعة من الأنشطة الترفيهية والرياضية التي توفرها الحديقة.

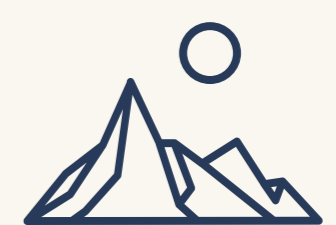

المغامرة والتشويق

اختبر إحساس المغامرة بروح الاكتشاف...
حيث يكمن معنى التشويق الحقيقي



ديب دايف دبي

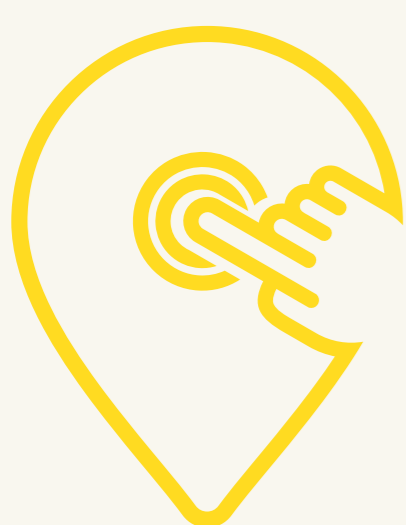

انقر هنا



ديب

يعتبر "ديب دايف دبي" أعمق حوض سباحة في العالم إذ يبلغ عمقه **60.02 متراً**، يشمل الحوض "المدينة الغارقة" تحت الماء حيث يستطيع الغطاسون استكشاف هذه المنطقة العصرية المذهلة والمستوحاة من مدينة "أتلانتس".



حِثَا هِب

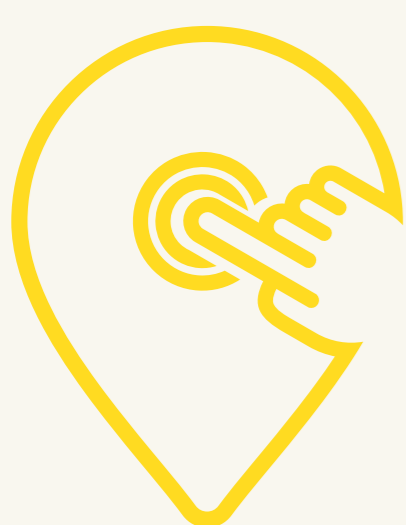

انقر هنا

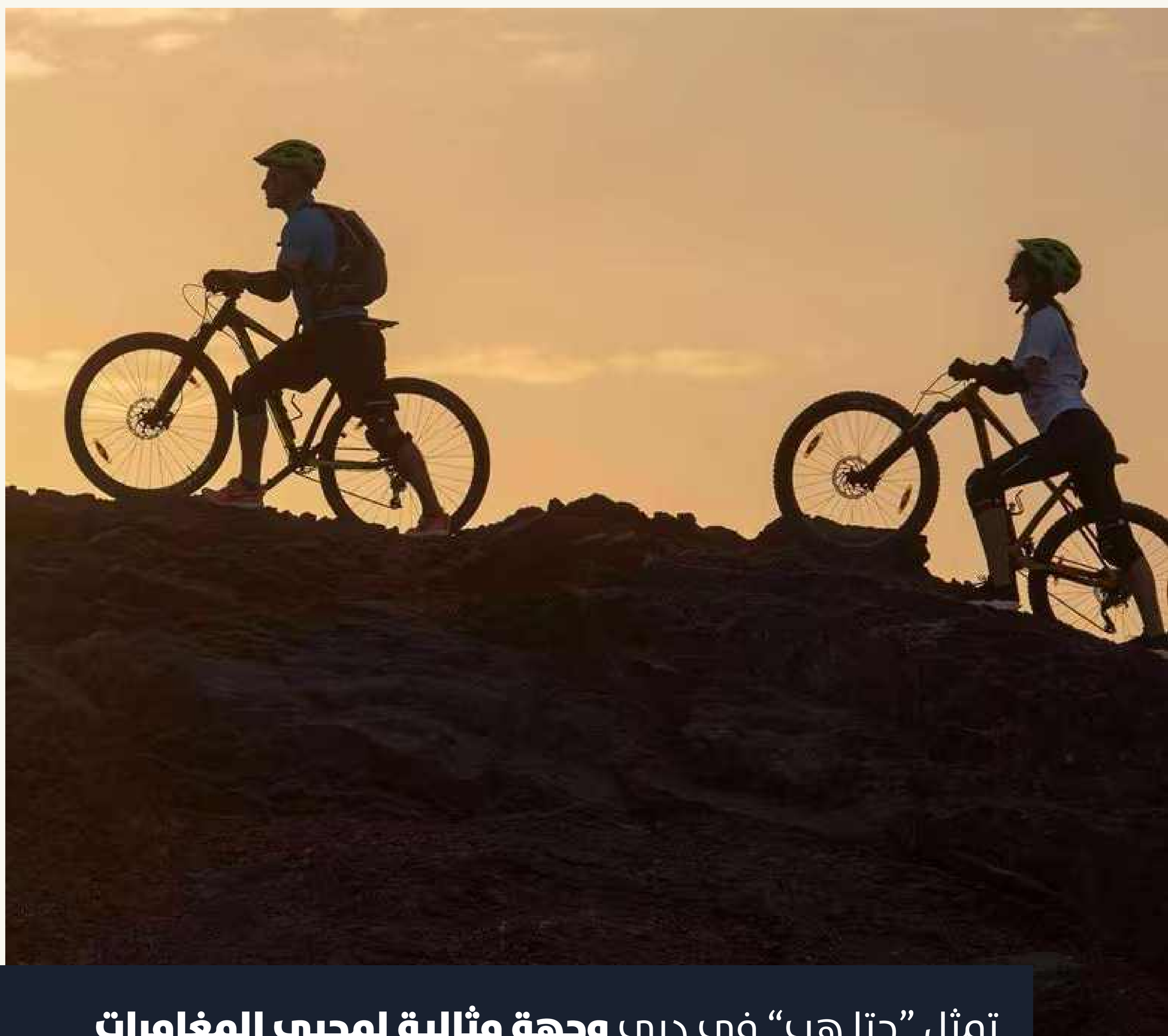

دبي

تمثل "حِثَا هِب" في دبي وجهة مثالية لمحبي المغامرات والتخييم والأنشطة الترفيهية الممتعة. ومن الأنشطة الممتعة التي توفرها: الدراجات الجبلية، مسارات المشي الجبلية، رمي الفأس، رمي السهام، المشي على الشبكة، وغيرها الكثير!

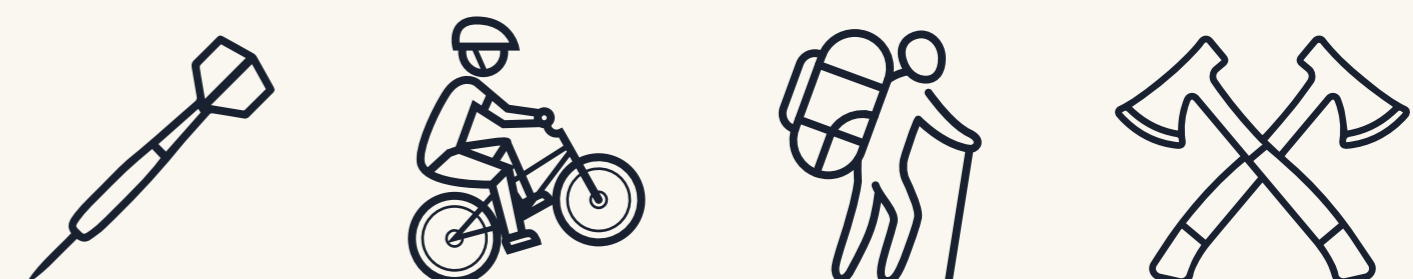

سفاري الحنية

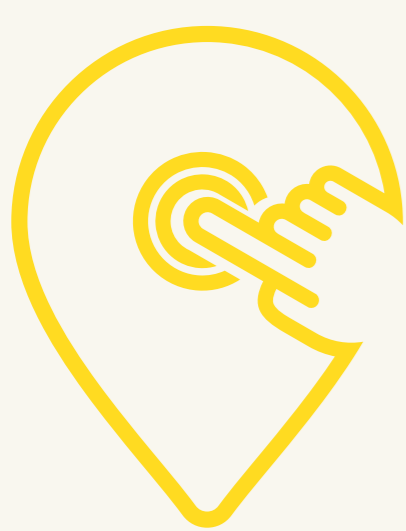

انقر هنا



الفجيرة

تعرف إلى المنطقة الصحراوية الوحيدة في إمارة الفجيرة وهي صحراء الحنية، أحد أجمل المناطق للتخييم والاستمتاع بالمناظر الطبيعية الخلابة حيث تلتقي الصحراء بجبال الفجيرة في منطقة الحنية.

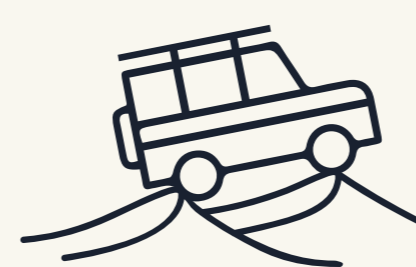

كاياك الفجيرة



انقر هنا



الفجيرة

انطلق في مغامرة لا تُنسى للتجديف بالكاياك في الفجيرة، حيث يلتقي هدوء الطبيعة بإثارة الرياضات المائية. انطلق في رحلة تجديف عبر المياه الفيروزية المتلألئة، محاطاً بإطلالات جبلية خلابة وحياء بحرية نابضة بالحياة. سواء كنت مبتدئاً تبحث عن ملاذ للاسترخاء أو باحثاً عن الإثارة يتوق إلى اندفاع الأدرينالين، فإن التجديف بالكاياك في الفجيرة يوفر فرصة فريدة للتواصل مع الطبيعة.



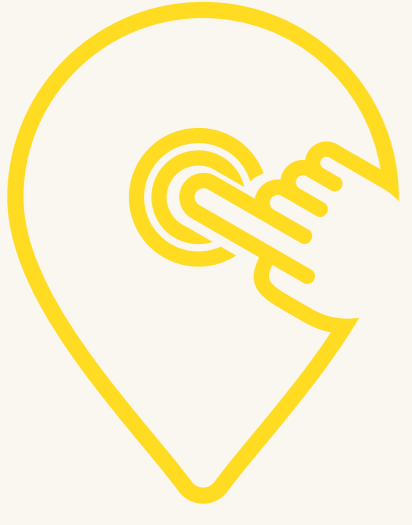

انقر هنا

نادي الفجيرة الدولي للرياضات البحرية



الفجيرة

يوفر نادي الفجيرة للرياضات البحرية مطاعم ومقاهي وينظم رحلات بحرية للصيد والسياحة ورحلات الغوص والغطس ودورات من مدربين معترف بهم دولياً، كما يعد النادي الوجهة المثالية لكافة الرياضات البحرية والأنشطة الترفيهية كما أنه يطل على الشواطئ الخلابة للمحيط الهندي.

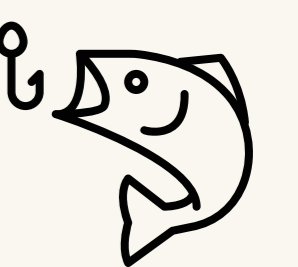

رياضة الأودية في شوكة



انقر هنا

رأس الخيمة



تدفع **الطبيعة الخلابة لشوكة** في رأس الخيمة وموقعها الجغرافي المفعم بالحياة السياحية إلى زيارتها، بالأخص **محببي المغامرات** التي تتيح لهم ممارسة رياضات مختلفة مثل التسلق والقفز والسباحة والهبوط بالحبال وما إلى ذلك.





انقر هنا

رياضة الكياك (التجديف)

كل الإمارات



بالتزامن مع اعتدال الطقس في دولة الإمارات، تبدأ **المغامرات الممتعة في الهواء الطلق** مثل رياضة الكياك حيث يمكن التجديف بين غابات القرم في مواقع مختلفة في الدولة. تجذب هذه الرياضة كل شتاء محبي التجديف والطبيعة من كل مكان.



العين أذفنتشر



انقر هنا



أبو ظبي

يعدّ منتزه أذفنتشر في العين-أبو ظبي أول منشأة في الشرق الأوسط من صنع الإنسان لممارسة التجديف حيث يبلغ طولها 1100 متر. ويضمّ المنتزه جداراً لركوب الأمواج، ومرافق الويكبورد، وحوض سباحة وحوض سبلاش، ومسار انزلاق هوائي يبلغ طوله 1200 متر، ما يجعله وجهة مميزة لمحبي المغامرات.

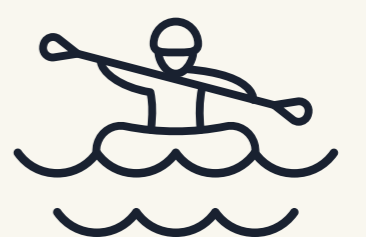

كلايم أبو ظبي



انقر هنا



أبو ظبي

كلايم أبو ظبي هو موقع **لأكبر غرفة داخلية للقفز المظلي وأطول جدار تسلق داخلي في العالم**، ويوفر تجربة مغامرة لا تُنسى للزوار من مختلف الأعمار حيث يضمن المدربون تجربة ممتعة وآمنة لهم.



جبل جيس فلايت



انقر هنا



رأس الخيمة

هل أنت من محبي الطيران بمسارات انزلاقية؟ أهلاً بك إذاً في جبل جيس في رأس الخيمة الذي يضم **أطول مسار انزلاقي بالعالم بشهادة من موسوعة غينيس!** سوف تسافر **بسرعة تصل لـ 120 وحتى 150 كيلومتراً بالساعة على ارتفاع 1680 متراً** فوق مستوى سطح البحر. استمتع بالتجربة.

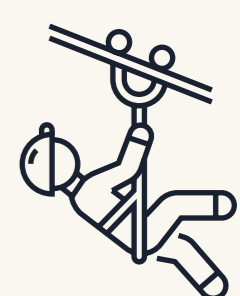

الطيران الشراعي



انقر هنا

كل الإمارات



تعتبر أجواء الإمارات ومعالمها الطبيعية جاذبة **لمحبي الطيران الشراعي**. استعد جيداً وطلق في الهواء، لتستكشف خبايا جمال الإمارات على ارتفاع مذهل، مع تدريب مسبق من قبل فرق متخصصة.



التزلج الهوائي



انقر هنا

كل الإمارات



يعدّ **التزلج الهوائي** من أبرز الرياضات التي تجذب **عشاق الرياضات البحرية والمغامرات** في الإمارات. قم بتجربة رائعة تجمع بين التحليق في الهواء والتزلج على الماء في شواطئ الإمارات المميزة، واستمتع بأجمل الإطلالات.



سكاي دايف

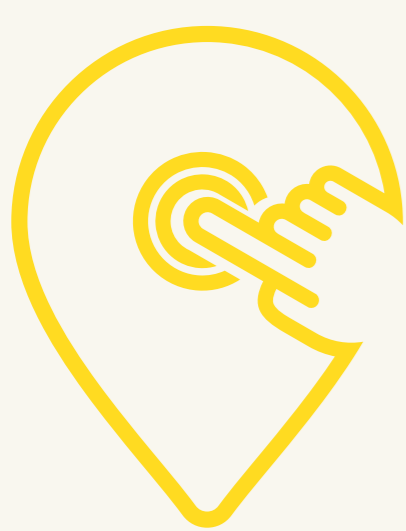

انقر هنا



خبرتي

تعتبر الإمارات وجهة مثالية لمحبي رياضة السكاي دايف، حيث يتاح للزوار تجربة قفز مظلي فريدة من نوعها، تمكنهم من مشاهدة مناظر خلابة للأبراج العالية وناطحات السحاب الشاهقة، وذلك بإشراف شركات متخصصة من أبرزها **”سكاي دايف دبي“** التي تعد أكبر ناد يقدم هذه الرياضة بالشرق الأوسط.



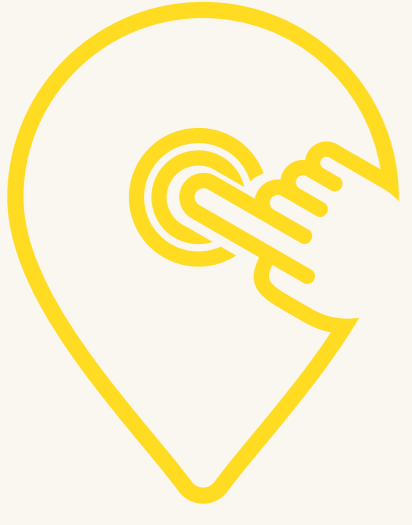

انقر هنا

منتزه XQuarry للمغامرات



دنيا

يقع XQuarry في صحراء مليحة في الشارقة ، وهو **أول منتزه للأوف رود والمغامرات** في الإمارات. يتميز XQuarry بنشاطات متعددة في غاية الروعة. يمكن للزائرين إحضار **دراجاتهم وسياراتهم ذات الدفع الرباعي** وسيارات التحكم عن بعد للتنقل عبر المحجر الكاسح و**تضاريسه الصخرية الصخرية**. هناك أيضًا **مسار عقبات** لمحبي رياضة اجتياز العقبات **والمشي** لمسافات طويلة، يمتد هذا المسار لحوالي 10 كيلومترات.

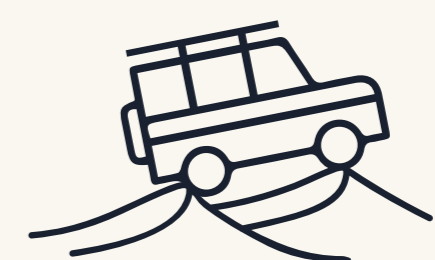

منطاد الهواء الساخن



انقر هنا

كل الإمارات



طِّقْ بأحلامك فوق دبي!
جميع المغامرين الباحثين عن تجربة ساحرة لا تُنسى، فرصة اختبار
عالم آسر من الخيال في جولة **عبر منطاد الهواء الساخن في دبي**،
حيث المشاهد المذهلة ستزيد من جمال رحلتك وتجعلها تجربة لا
يجب تفويتها خلال الشتاء.



الفلاي بورد



انقر هنا

كل الإمارات



ارفع نسبة الأدرينالين، غامر واختبر تجربة من العمر، عبر التطبيق فوق المياه حتى ارتفاع **9 أمتار** وتأقل أجمل المناظر لأفق دبي، على لوح **”الفلاي بورد“** الذي يوفر لك تجربة شيقة لا تُنسى.



تجربة قيادة سيارة فيراري 458 جي تي



انقر هنا



أبو ظبي

عش اللحم، اربط حزامك وانطلق.
لهواة السرعة ومحبي الإثارة فرصة قيادة سيارة **فيراري 458 جي تي**، ذات الإعدادات الخاصة بالسباقات، في أنحاء جزيرة ياس في **أبو ظبي**، مع مدربين متخصصين، لضمان تجربة استثنائية وآمنة.

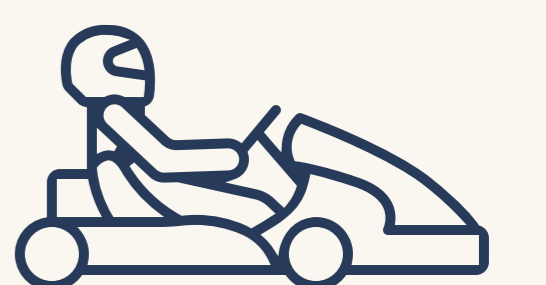

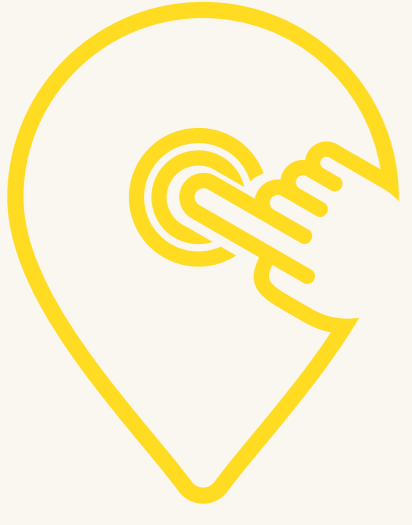

انقر هنا

تجربة سفاري الصحراء على الكثبان الرملية

كل الإمارات



للباحثين عن الروعة، المغامرة، ورحلة تخطف الأنفاس، تجربة **سفاري الصحراء** بوجه الكثبان الرملية في دبي، ستشعركم كما لو أنكم في حلم حقيقي، مليء **بالمشاهد الطبيعية الساحرة** والألوان الذهبية الرائعة، واللقطات التذكارية التي ستحتفظون بها مدى العمر.

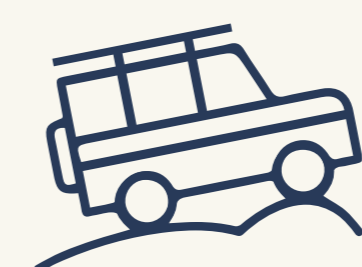



انقر هنا

تجربة الطيران المروحي



دبي

ما رأيك بتأمل جمال دبي من الأعلى؟
اختبر روعة معالم دبي وطبيعتها على ارتفاع يقارب الـ 1500 قدم،
عبر تجربة الطيران المروحي **بالبطائرة الفريدة ذات المقعدين**، مع
طيارين متدربين ومتخصصين، ولا تنس التقاط أبرز اللقطات ومقاطع
الفيديو الرائعة.

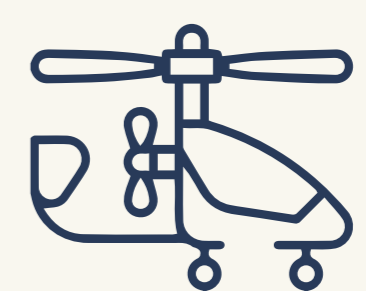

التزلج على الرمال



انقر هنا



كل الإمارات

هل فكّرت يوماً بالتزلج على الرمال؟
صحراء الإمارات توفر لعشاق الطبيعة الصحراوية تجارب جديدة من
مغامرات التزلج، حيث يمكنهم قضاء أروع الأوقات على **المنحدرات
الرملية الذهبية** في صحاري دبي، أبوظبي أو الشارقة.



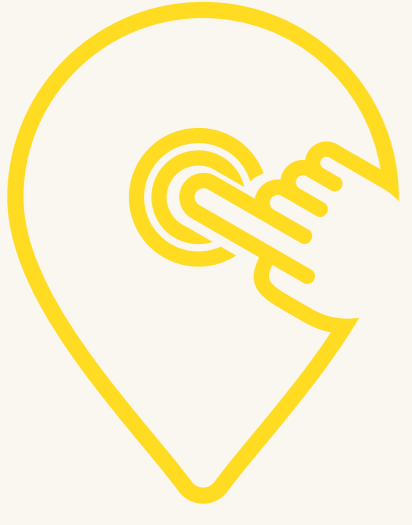

انقر هنا

الغوص مع أسماك القرش



دبني

هل أنت مستعد للغوص مع أسماك القرش؟ تجربة من الخيال يوفرها دبي أكواريوم لعشاق الكائنات البحرية، حيث بمكّنتهم من **الغوص** مع أكبر مجموعة من أسماك قرش النمر الرملي في العالم.

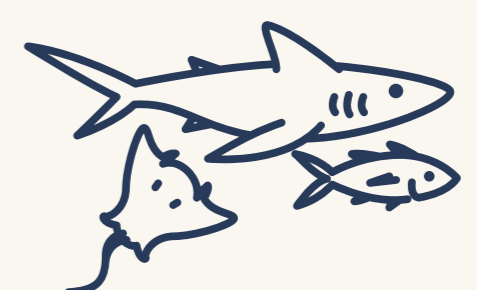

رياضة الويكبورد للتزلج على المياه



انقر هنا

كل الإمارات



اكتشف روح المغامرة الحقيقية بسرعات تتجاوز الـ **30 كيلومتراً في الساعة**، مع رياضة **الويكبورد** للتزلج على المياه وراء قارب أو بواسطة كابلات ميكانيكية متصلة بالأبراج، والتي ستأخذك إلى أعلى مستويات التشويق والحماس،



ذا ستورم كوستر

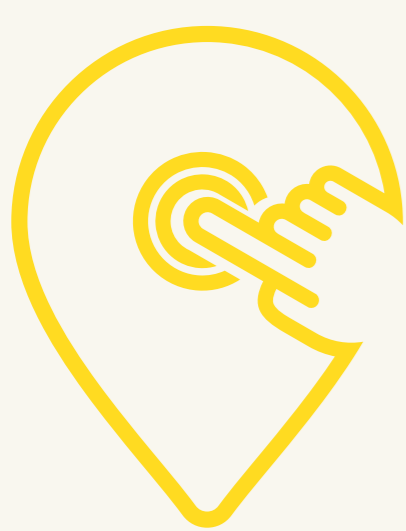

انقر هنا



دنيا

انطلق في مطاردة العواصف عبر قطارات **أسرع أفعوانية في العالم** "ذا ستورم كوستر" **بطول 697 متراً**، وادخل في قلب عاصفة هائلة تحبس الأنفاس من خلال الجمع بين مقاطع الفيديو الحقيقية والمؤثرات السينمائية الخاصة.





انقر هنا

إكس لاين دبي مارينا



دنيا

تمسك جيداً وانطلق بجولة في الهواء لمشاهدة أروع اليخوت والأبراج في دبي مارينا عبر "إكس لاين" الذي يُعدّ أطول مسار انزلاقي داخل مدينة وأسرعها وأكثرها انحداراً في العالم. يمكنك الاستمتاع بالتجربة مع صديق أو أحد أفراد العائلة من خلال المسارين الانزلاقيين المتوازيين.



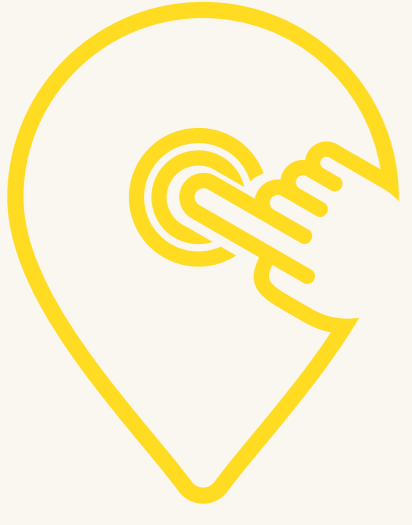

انقر هنا

ركوب الأمواج

كل الإمارات



اكتشف عالم ركوب الأمواج في الإمارات. **شواطئ عديدة** توفر لك هذه الرياضة المائية الرائعة، ومن أبرزها دبي، أبوظبي، الشارقة وأم القيوين، حيث يمكن لعشاق هذه الرياضة مشاهدة الشواطئ من الأعلى والاستمتاع بجمال **الطبيعة البحرية** ومعالم المدن الإماراتية مع نسبة مرتفعة جداً من المغامرة والتشويق.

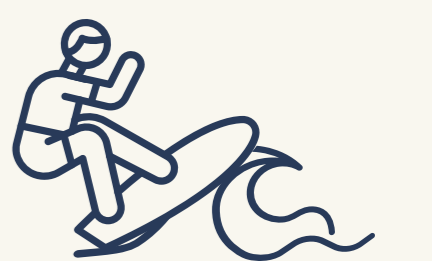

سكاي فيوز دبي



انقر هنا



دبي

”سكاي فيوز“ دبي من أحدث المعالم السياحية في دبي، يوفر إطلالات رائعة على ”داون تاون دبي“ وأفق المدينة من ارتفاع **219.5 متراً**، ويعتبر تحفة معمارية توفر لزوارها تجارب في منتهى الجمال والروعة، عبر ثلاث مناطق مخصصة لتأمل جمال الإمارة من الأعلى، **كالمزقة، الجسر أو المشى الزجاجي.**



هليكوبتر تور دبي



انقر هنا



دبي

استمتع بجولة أشبه بالخيال مع **“هليكوبتر تور دبي”** وتأمل روعة دبي ومعالمها، ساحلها وجزرها الساحرة من فوق، ومنها **برج خليفة وبرج العرب وجزر العالم ونخلة جميرا**.

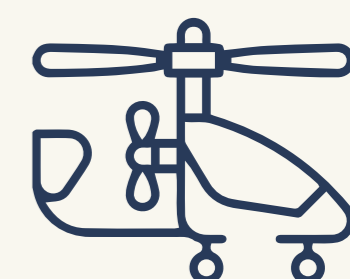

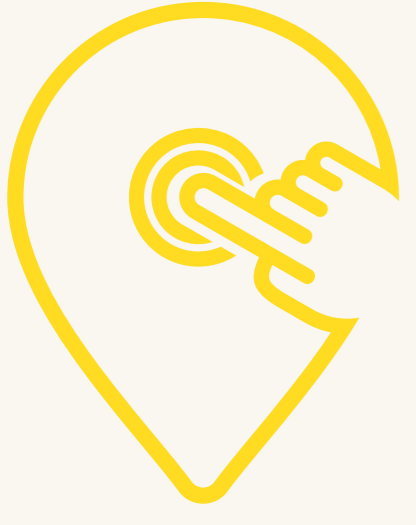

انقر هنا

كويست للمغامرة (التجديف)



عجمان

من قلب محمية الزوراء الطبيعية في عجمان، تقدم "كويست" مجموعة من المغامرات الشيقة لزوار عجمان. يمكن للعائلات والأفراد الاستمتاع بأنشطة متنوعة مثل التجديف بالقوارب الصغيرة وزراعة أشجار القرم، بالإضافة إلى الرحلات الميدانية التعليمية وفعاليات الشركات، مما يجعلها وجهة مثالية للباحثين عن تجارب فريدة ومستدامة في أحضان الطبيعة الساحرة.



رياضات مائية



انقر هنا



عجمان

تتميز إمارة عجمان بشواطئها البيضاء الجميلة، مما يجعلها وجهة مثالية لمحبي الرياضات المائية. يمكن للزوار من جميع الأعمار الاستمتاع بتجربة فريدة تشمل التزلج على الماء، التجديف، ركوب الأمواج بالطائرات الورقية، والتجديف بالكاياك.

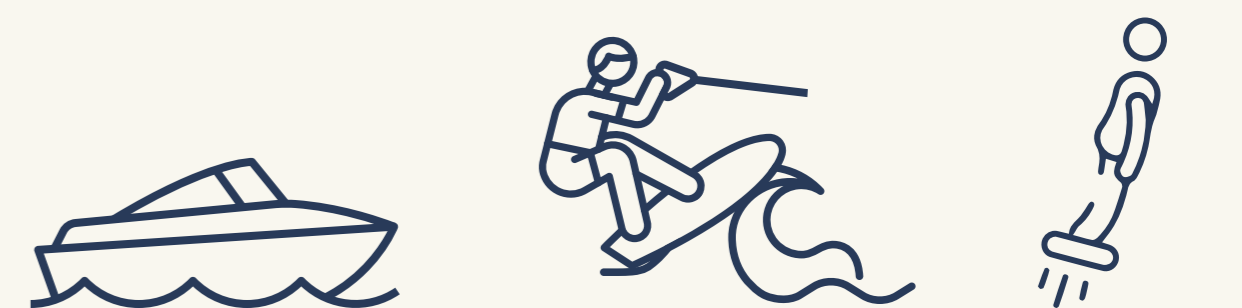

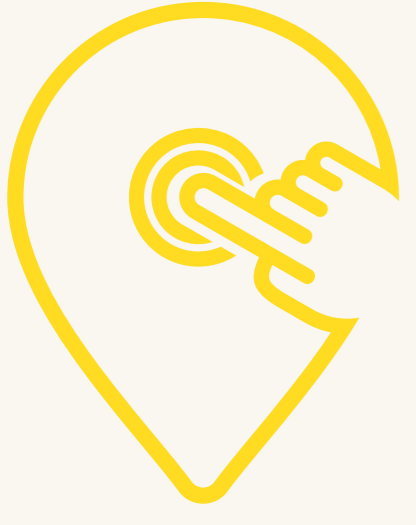

انقر هنا

مضمار التله لسباقات الهجن



عجمان

سباقات الهجن هي رياضة محلية ترتبط بتراث الحياة البدوية، وتهدف إلى الحفاظ على الموروث العربي ونقله إلى الأجيال القادمة. مشاهدة الجمال وهي تركض حول مضمار التله لسباق الهجن، بينما يرافقها أصحابها في سيارات الدفع الرباعي ويطلقون أبواقها، هي تجربة لا تُنسى. يقع مضمار السباق في منطقة التله، على بعد حوالي 10 كيلومترات من وسط المدينة، ويمكن الوصول إليه عبر شارع الشيخ عمار بن حميد

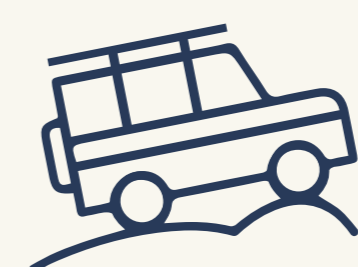

ترفيه كارتنج



انقر هنا



عجمان

تم تصميم هذه الوجهة الحديثة لتوفير تجربة مثيرة لعشاق السرعة العالية في بيئة آمنة وتحت إشراف دائم. اجلس خلف عجلة قيادة سيارات الكارتنج الكهربائية المتقدمة واستمتع بمغامرة فريدة. سواء كنت خبيراً متمرساً أو متسابقاً لأول مرة، فإن المضمار يقدم تحدياً يناسب جميع المستويات. أغمر نفسك في تجربة مثيرة للأدرينالين أثناء تنقلك بين المنعطفات الحادة و المنحنيات الصعبة و الطرق المستقيمة.

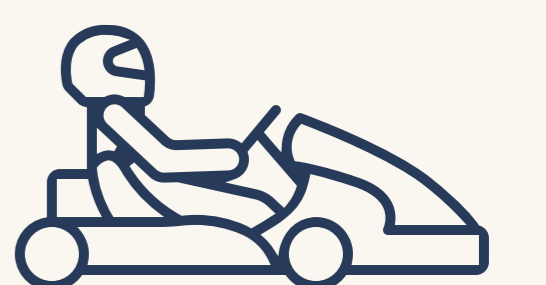

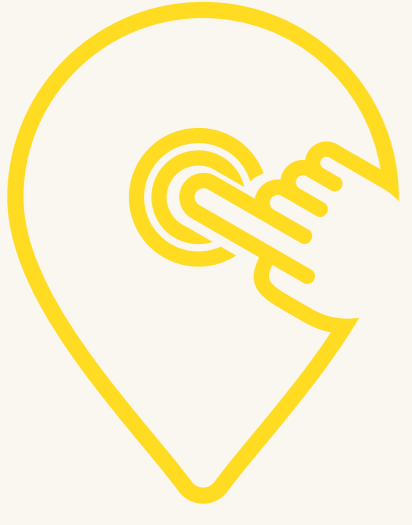

انقر هنا

نادي عجمان للفروسية



عجمان

يفتخر نادي عجمان للفروسية بترائه في مجال الفروسية، ويضم أكثر من 100 خيل عربي مدرب جيداً ويقدم مجموعة من الدروس وأنشطة ركوب الخيل. يتوفر مدربون خبراء لتقديم التعليمات بعدد من اللغات، ويمكن حتى للمبتدئين تجربة مهاراتهم في هذه الرياضة واستئجار الزي اللازم في الموقع. تتوفر دروس جماعية وخاصة للمبتدئين، بينما يمكن للفرسان المتقدمين المشاركة في دورات قفز الحواجز والترويض.



نادي الزوارء للجولف



انقر هنا



عجمان

يقع نادي الزوارء للجولف في قلب محمية الزوارء الطبيعية ويضم 18 حفرة، متميزاً بموقع استثنائي في بيئة طبيعية خلابة. يقدم الملعب للاعبين الجولف تجربة فريدة، حيث يجمع بين التصميم الاحترافي والطبيعة الجميلة، مما يجعله وجهة مثالية لعشاق الجولف والباحثين عن تجربة فاخرة وممتعة.



التخييم

دع عنك صخب الحياة وضجيجها اليومي،
واقضِ أروع الأمسيات الشتوية اللطيفة



البدایر

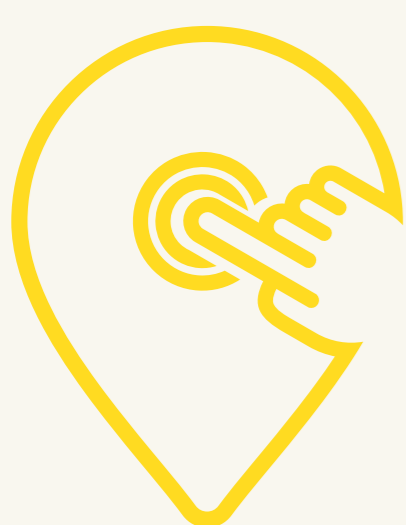

انقر هنا

الشارقة



تقع البدایر على الهضبة العليا من منطقة المدام على بعد 65 كم جنوب شرقي مدينة الشارقة. تعتبر البدایر وجهة مثالية لمحبي قيادة سيارات الدفع الرباعي فوق الكثبان الرملية، كما تعدّ وجهة مفضلة لمحبي التخيم والاستمتاع بمشاهدة النجوم ليلاً وشروق الشمس صباحاً. وللباحثين عن رفاة المغامرة يعتبر منتجع واحة البدایر ملاذاً راقياً للاستمتاع بجميع الفعاليات الصحراوية.



الفاية



انقر هنا



الشارقة

تعتبر الفاية مقصداً مثالياً للراغبين في التخييم في إمارة الشارقة إذ تعدّ الكثبان الرملية مكاناً مميزاً لممارسة العديد من الأنشطة وذلك **لتميز المنطقة ببرودة الطقس والهدوء**. كما يعتبر نزل الفاية واحة صحراوية خلابة ووجهة مثالية لعشاق الهدوء والاستمتاع بخدمات الضيافة الفاخرة في وسط الصحراء.



ليوا



انقر هنا



أبو ظبي

بالإضافة إلى تضمناها **مهرجان ليوا الدولي**، تتميز منطقة ليوا في أبو ظبي بهدوئها إذ تقع في **منطقة معزولة بالربع الخالي** ما يجعلها من أشهر المناطق التي يلجأ إليها الكثيرون للتخييم في فصل الشتاء.

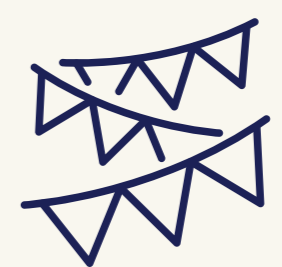



تضم منطقة حِثَا مجموعة من الأماكن المخصصة للتخييم، التي تتمتع بموقع مثالي يطل على المنظر الجميل لمحمية حِثَا الطبيعية ومناظر الطبيعة الخلابة في دبي، ناهيك عن الجبال المحيطة بها، مما يتيح فرصة للاستمتاع بالمناظر الطبيعية الهادئة لزوارها مع أصدقائهم أو عائلاتهم.

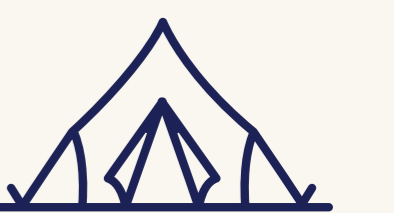
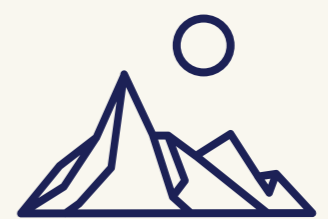

باب النجوم



انقر هنا

أبو ظبي

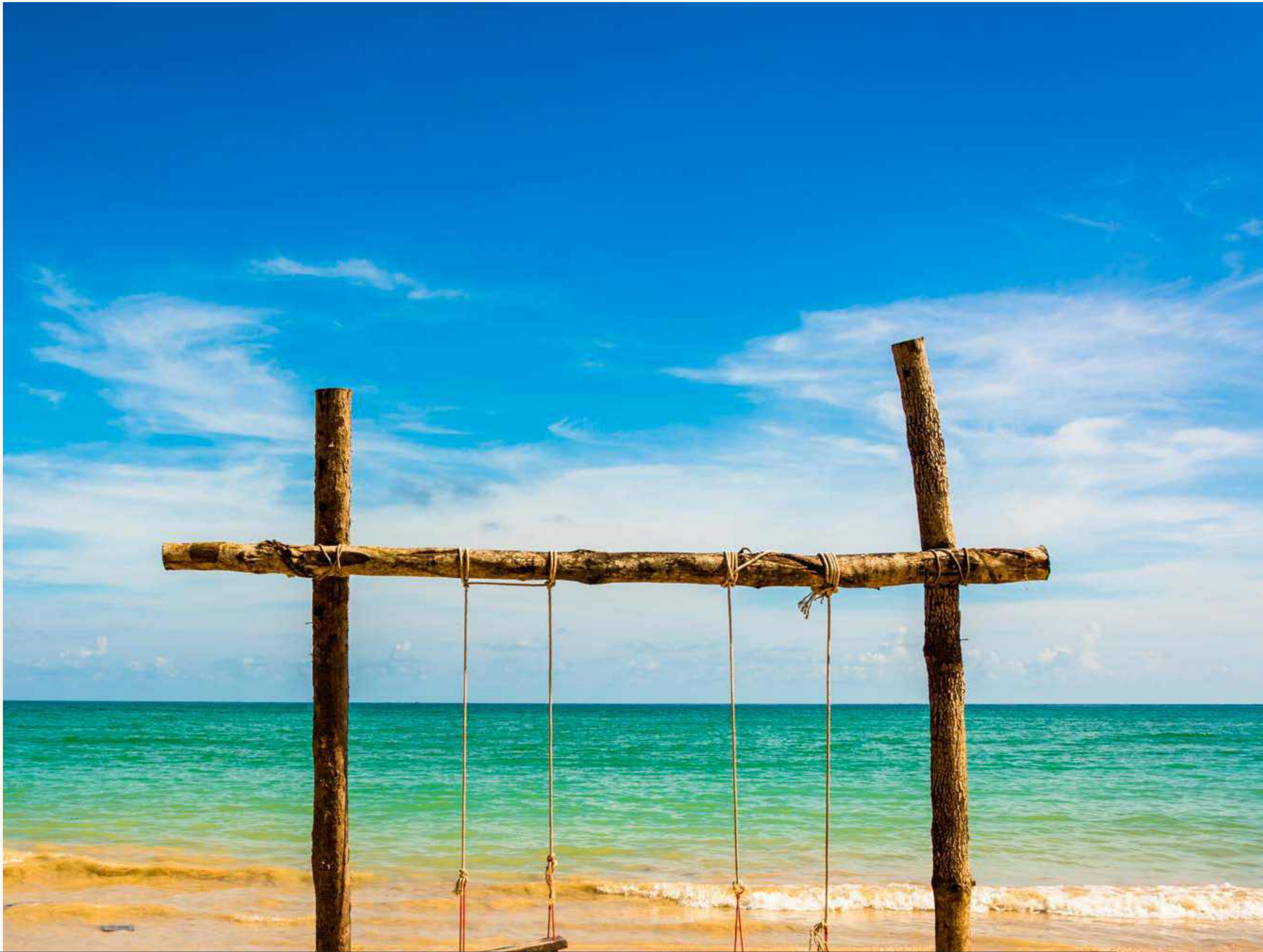

اكتشف عالماً يشبه الحلم في مخيم باب النجوم، حيث **تلتقي النجوم بالبحر والرمال** في جزيرة الحديدريات في أبوظبي. تقع الجزيرة على شاطئ هادئ، وهي **وجهة تخيم فحمة جديدة وساحرة** لا مثيل لها.



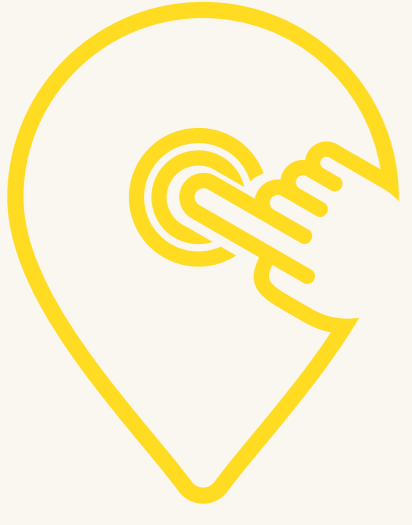

انقر هنا

مخيم القدرة



دبي

يقصد الأفراد منطقة القدرة للاستمتاع بالنزهات التي يتخللها إقامة حفلات الشواء، إذ تعتبر من أفضل أماكن دبي للشواء، كما تشتهر المنطقة بكونها من أفضل مواقع التخييم في دبي حيث يتواجد مخيم القدرة المميز الذي لا تحتاج للوصول إليه إلى سيارة دفع رباعي إلا إذا أردت خوض تجربة القيادة على الكثبان الرملية.

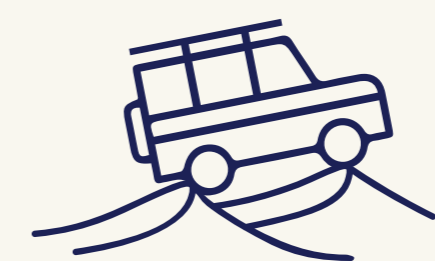

بيانكي بيتش كامب

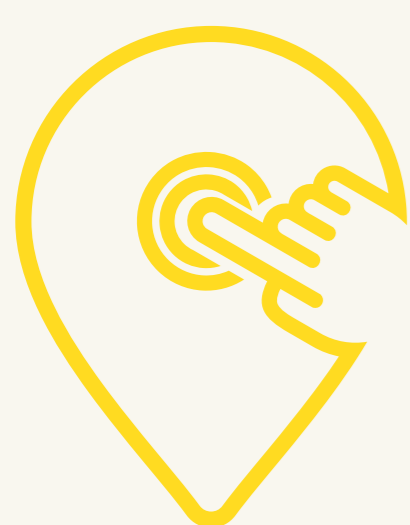

انقر هنا

عجمان



يعتبر بيانكي بيتش كامب في عجمان ملاذاً رائعاً للسياح الذين يفضلون الهدوء والابتعاد عن ضجيج المدينة. وتم بناء المخيم بأكمله على الشاطئ، بأسلوب يظهر الجو الثقافي القديم.



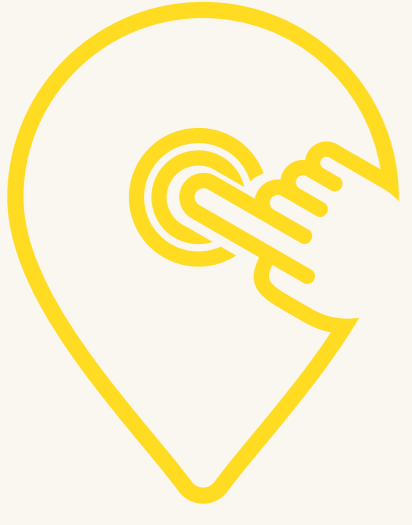

انقر هنا

شاطئ العقة



الفجيرة

تضم الفجيرة العديد من المناطق للتخييم، ومن أبرزها **التخييم على شاطئ العقة** الذي يتيح للسياح **تجربة تخييم مميزة وسط أجواء طبيعية جاذبة وإطلالات ساحرة.**



مخيم المليحة

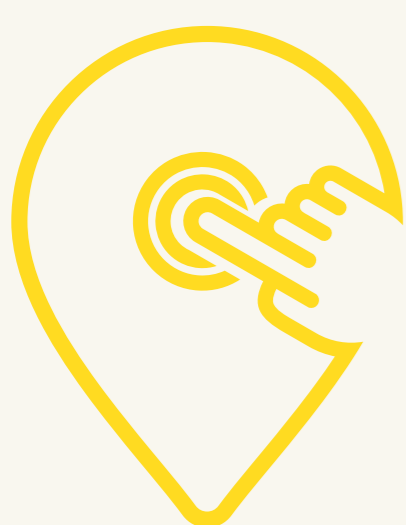

انقر هنا

الشارقة



يوفر مركز مليحة للآثار العديد من الخدمات السياحية المتميزة، التي تضمن قضاء ليلة رائعة في وسط الصحراء والاستمتاع بمشاهدة النجوم والشهب في منطقة مليحة، حيث يمكنكم استكشاف بيئة مليحة الطبيعية من خلال المبيت في مخيم مليحة الليلي. تشمل هذه الرحلة جولة استكشافية سيراً على الأقدام واستكشاف النجوم والكواكب بواسطة المنظار الفلكي وأيضاً وجبة العشاء والإفطار.



جبال الحجر



انقر هنا

رأس الخيمة



تعد جبال الحجر وجهة مثالية لمحبي الطبيعة، التحدي والاستكشاف، وموقعاً مميزاً للتخييم والجري في الهواء الطلق. جبال الحجر هي الأعلى في شبه الجزيرة العربية، وتمكّنك من الاستمتاع بالمناظر الرائعة، السماء الصافية بنجومها المتلألئة، أو شروق الشمس الخلاب وغروبها، في مشاهد تخطف الأنفاس.

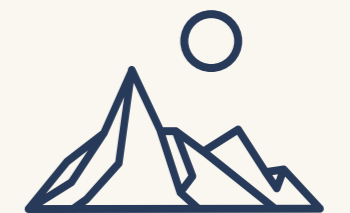

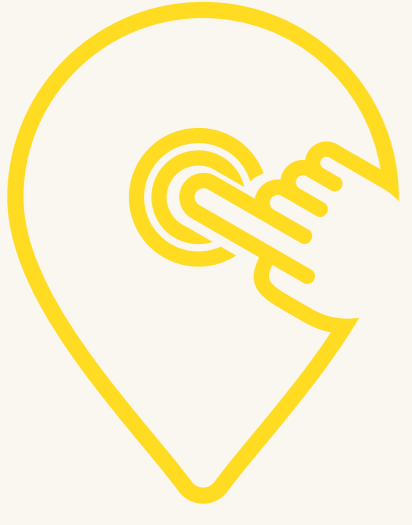

انقر هنا

موقع بحيرة الوثبة للتخييم

أيّو ظيبي



موقع تخييم على طول بحيرة الوثبة، يوفر لسكان أبوظبي وجهة جديدة مميزة وآمنة **للتخييم والتنزه**، ويضم مجموعة من الأنشطة والمغامرات في قلب الطبيعة الساحرة لصحراء أبوظبي، و**بحيرة الوثبة** التي تضيء جمالاً أخّاذاً على الموقع.



صحراء ليوا

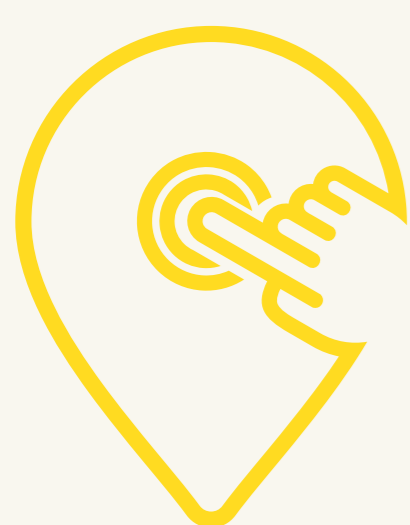

انقر هنا

أيو ظيني



صحراء ليوا هي **ثاني أكبر صحراء في العالم**، تمتد على مساحة 600,000 كيلومتر مربع، وتعتبر ملاذاً ساحراً **لعشاق الهدوء والطبيعة**، توفر لزوارها العديد من الأنشطة ومنها التصوير، التخييم، زيارة واحة ليوا، ركوب الجمال والاستمتاع بوقتهم في **قصر السراب** أو خلال مشاهدة **عروض المقور والكلاب**.



مخيّم ديزرت روز البدوي الصحراوي

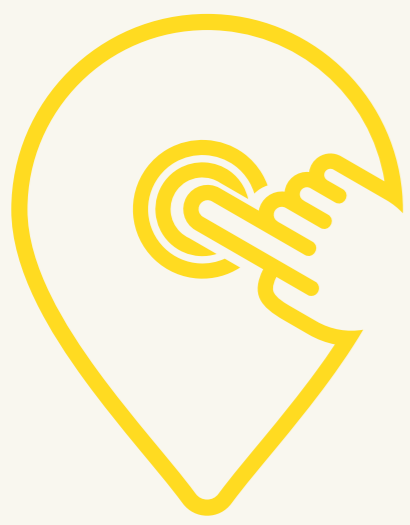

انقر هنا



أيّو ظيني

تجربة تخييم لا تُنسى في انتظارك في مخيّم ديزرت روز **البدوي الصحراوي**. تعرّف إلى **الإرث الإماراتي العريق** بالقرب من الكثبان الرملية الذهبية، واستمتع بتأمل السماء ونجومها الرائعة، ومشهد **غروب الشمس** أو شروقها، واختر ما يناسبك من مجموعة متنوعة من الجولات و**باقات السفاري**.



مخيّم بير جريلز للمستكشفين



انقر هنا



رأس الخيمة

هل تجرؤ على المغامرة والتحدي؟
ما رأيك بتجربة ترفع مستوى الأدرينالين لديك في مخيّم **بير جريلز**
للمستكشفين في رأس الخيمة، الذي يأخذك في رحلة مليئة
بالمغامرة والاستكشاف، حيث يعمل المخيّم عبر مدربين متخصصين
على تزويدك بمختلف **تقنيات الصمود في البرية** بين أحضان
التضاريس الصحراوية والمناطق الجبلية الوعرة.



مشروع مليحة للسياحة البيئية والآثار



انقر هنا

الشارقة



تعتبر صحراء مليحة وجهة للمستكشفين وعشاق المغامرات الصحراوية، حيث يوفر مشروع مليحة للسياحة البيئية والأثرية، وجهةً مثاليةً للاستكشاف التاريخ ومحبي الطبيعة، ويقدم لزواره تجربة فريدة للتعرف إلى **أسرار مدينة مليحة الصحراوية القديمة** في الشارقة. يقع المشروع في قلب منطقة مليحة الأثرية، ويعد أحد أهم **المواقع الأثرية الصحراوية** في دولة الإمارات.



جزيرة السينية

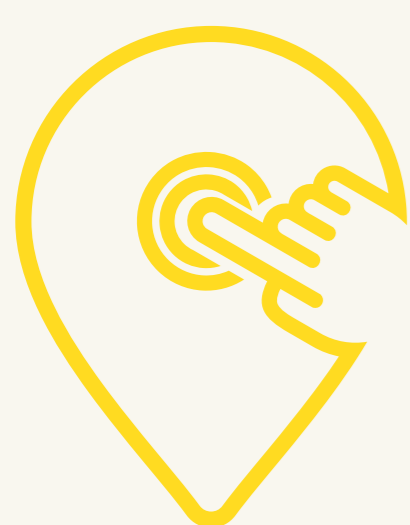

انقر هنا

أم القيوين



وجهة مثالية للانغماس في أحضان الطبيعة واكتشاف روعتها وجمالها الأخاذ بعيداً عن صخب الحياة وازدحامها. ويتيح مخيم السينية خوض تجربة لا تنسى زاخرة بالأنشطة الترفيهية



صخرة الأحفور



انقر هنا

الشارقة



تعتبر صخرة الأحفور في الشارقة واحدة من **أكثر المناطق جذباً** في المنطقة لما تتميز به من جمال الطبيعة الساحرة والفريدة، وتوفر لزوارها العديد من الأنشطة المتنوعة، **مثل تسلق الجبال والتخييم واكتشاف البقايا الأحفورية**، وتم تحويل المنطقة المحيطة بصخرة الأحفور إلى محمية طبيعية للمها العربي والغزال والغزلان الجبلية.



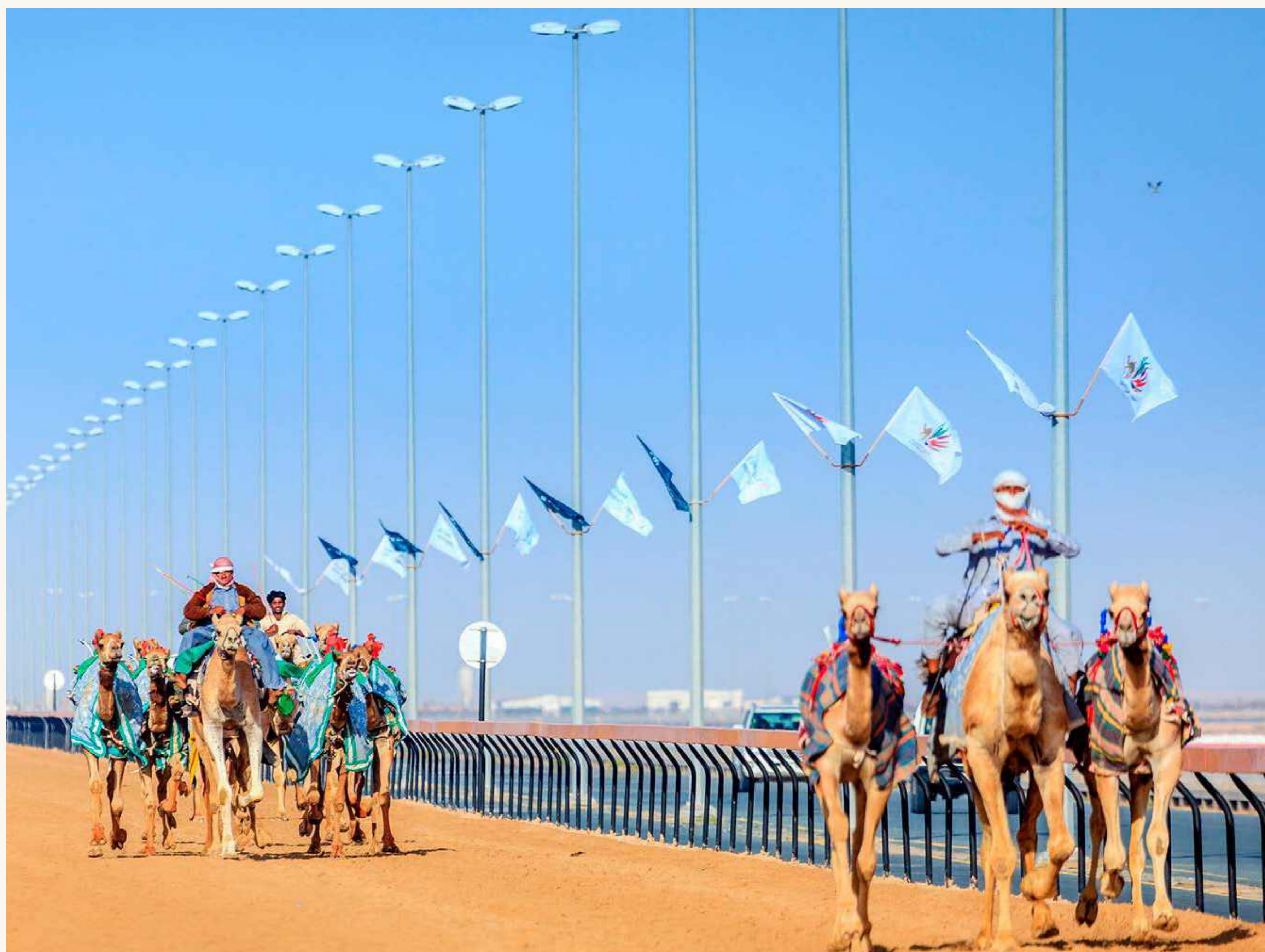

تجربة أصيلة مع نمط الحياة المحلية بانتظارك في صحراء التي تتيح لك التواصل والاحتكاك مع السكان الأصليين، إضافة إلى الاستمتاع **بسباقات الهجن** التي تقام على مضمار الهجن طيلة فصل الشتاء، وخوض تجربة فريدة مع التسوق في **سوق الجمعة** الذي يضم بضائع عدّة، **كالأدوات الفخارية محلية الصنع**، السجاد، النباتات، والأسماك المجففة إلى جانب الفواكه والخضراوات.

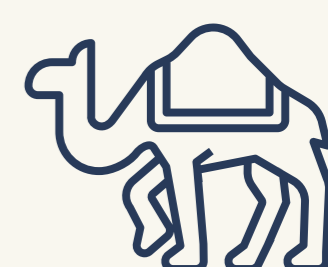

الفقيت



انقر هنا

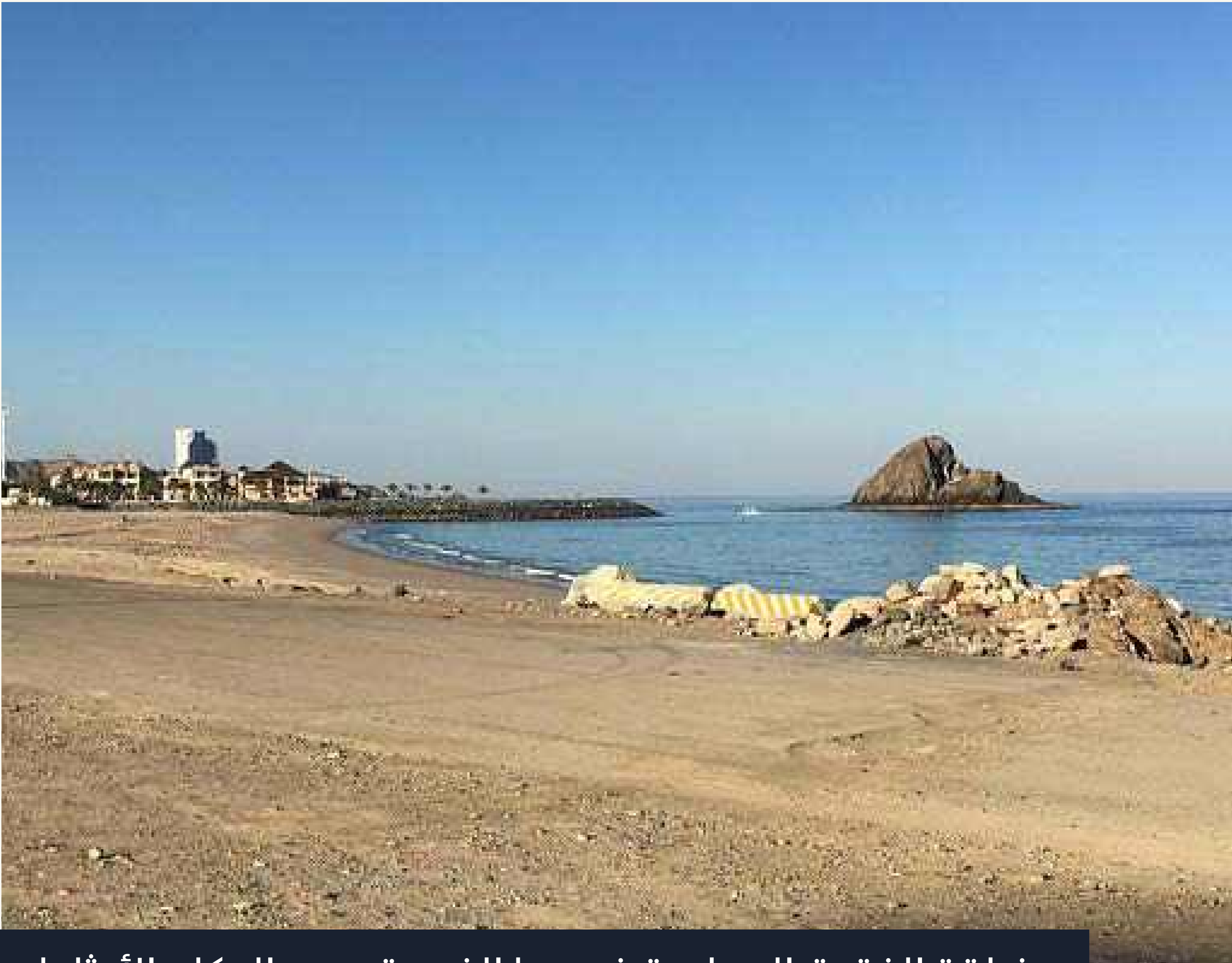

الفجيرة

منطقة الفقيت السياحية في دبا الفجيرة، هي المكان الأمثل لمحبي التخييم على شاطئ البحر، وأصحاب العربات المتنقلة للاستمتاع برحلة برحاب الطبيعة وصوت أمواج البحر، في حين يمكن إحصار عدة التخييم من خيم ومعدات طهي وشواء، حيث تتميز المنطقة بطبيعتها المفتوحة على البحر. وقرب المنتجعات والفنادق منها



التخييم بالكرفانات

لا تفوت فرصة اختبار أشياء جديدة
تشعرك بالمتعة والسعادة



مخيم حتا السياحي

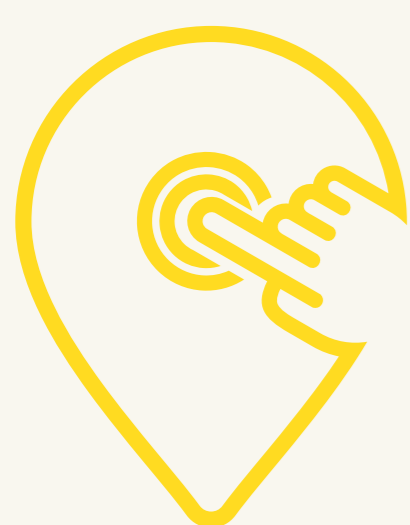

انقر هنا



حني

يقع مخيم حتا السياحي بالقرب من هب ويتيح لكم **إحضار الكرفان الخاص بكم إلى مواقع التخييم** والاستمتاع ببيئة رائعة بين أحضان الطبيعة الخلابة، كما يتضمن **كل الاحتياطات الأساسية للتخييم** مثل الخيم التقليدية والحمام الفاخر وخدمة الواي فاي ومنطقة مخصصة لحفلات الشواء.



حِتا كارفان بارك



انقر هنا



حِتا

يعد حِتا كارافان بارك أحدث الإضافات لتجارب التخييم المميزة في حِتا وهو أول منتزه مخصّص لمقطورات الرّحلات الفاخرة في المنطقة، والذي يضم 11 كرفاناً تتميز بتصاميم داخلية فخمة وتوفّر مجموعة من وسائل الراحة منها تلفزيون ومطبخ صغير وخدمة واي فاي مجانية، بحيث يتسع كل كارافان لشخصين بالغين ومن اثنين لثلاثة أطفال.



شاطئ الزوراء



انقر هنا



عجمان

يعد شاطئ الزوراء من أجمل شواطئ عجمان التي ينصح بزيارتها، نظراً لما يتمتع به من جو دافئ وحيوي. ويعتبر الشاطئ من الخيارات المفضلة لمن يبحثون عن أماكن خاصة لقضاء عطلة نهاية الأسبوع واستكشاف جمال الطبيعة بعيداً عن الضجيج.



منتزه جبل حفيت الصحراوي



انقر هنا



أبو ظبي

يوفر منتزه جبل حفيت للزوّار **ثلاث تجارب تخييم** تلبي الأذواق كافة حيث يمكن أن تُحضر معك معدّاتك الخاصة، ويمكنك أن تجد معدّات تخييم بأسعار مقبولة في متاجر عدة منتشرة في العين وأبوظبي، فضلاً عن **تجربة التخييم متكاملة الخدمات** والتي تتضمن وجبة فطور في مخيم بدوي، وتجربة التخييم الفاخرة في خيمة شفافة مكيفة ومجهزة بوسائل الراحة كافة.

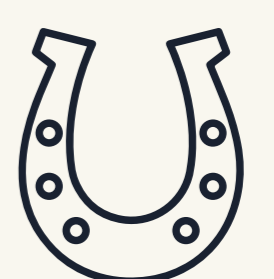

قرية الليالي العربية



انقر هنا



أبو ظبي

تجسد قرية الليالي العربية المختبئة بين الكثبان الرملية الرائعة الروح العربية القديمة وجوهرها، وتحتوي على أربعة أنواع من أماكن الإقامة تشمل الخيم البدوية، المساكن المصنوعة من سعف النخيل، البيوت الصحراوية، وبرج الحصن حيث يستمتع الزوار بديكور داخلي عربي مريح ينقلهم إلى أنماط مختلفة من العيش مستوحاة من ماضي أبوظبي.

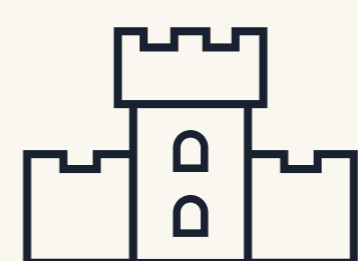

شاطئ جبل علي



انقر هنا



دبي

يعتبر شاطئ جبل علي دبي من **الشواطئ الطبيعية الفريدة من نوعها**، وذلك تبعاً لكونه وجهة مميزة للعديد من السكان المحليين والسياح على حدٍ سواء، حيث **يسمح بتخييم الكرفانات**، وذلك شريطة الحصول على تصريح سار لمدة 30 يوماً يتم الحصول عليه بتقديم طلب عن طريق الموقع الإلكتروني لبلدية دبي.



مخيم ذا لونغ بيتش كامب جراوند



انقر هنا



رأس الخيمة

يقع مخيم لونغ بيتش كامب جراوند في فندق بن ماجد، ويوفر **تجربة نخيم مميزة للزوار**. تتوفر **خمسة أنواع من الخيم**، وقد فرشت في فندق لونغ بيتش رأس الخيمة بشكل كامل، ويمكن الاختيار من بينها وفقاً لحاجات الضيوف بدءاً من الخيم المخصصة للعائلات وصولاً إلى الخيم المناسبة للأزواج.

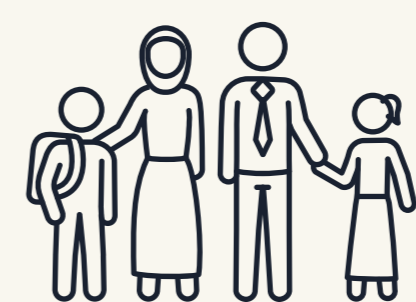

مخيم ذا ريتريت



انقر هنا

الفجيرة



يوفر مخيم ذا ريتريت في الفجيرة مكان إقامة مع تكييف الهواء وإمكانية الوصول إلى حديقة مع تراس، كما يوفر بوفيه أو وجبة إفطار و يتخذ إجراءات إضافية للحفاظ على السلامة والتعقيم، ما يجعله وجهة سياحية آمنة للعائلات الذين يرغبون بالتخييم.



شاطئ الظفرة



انقر هنا



أبو ظبي

إن كنت من محبي **التخييم الشاطئي**، فشاطئ الظفرة يوفر لك مكاناً رائعاً للتخييم، **ينعم بالهدوء والراحة النفسية والمشاهد الطبيعية الرائعة**، حيث يمكنك قضاء الليل على الشاطئ والاستماع إلى **صوت الأمواج وحكايا السماء والنجوم** حيث تلتقي الصحراء والبحر في مشهد بخيم عليه الجمال والسلام التام.



مسارات المشي

العجبية

اسرح بخيالك واستكشف
طبيعة الإمارات الآسرة

منطقة وادي شوكة

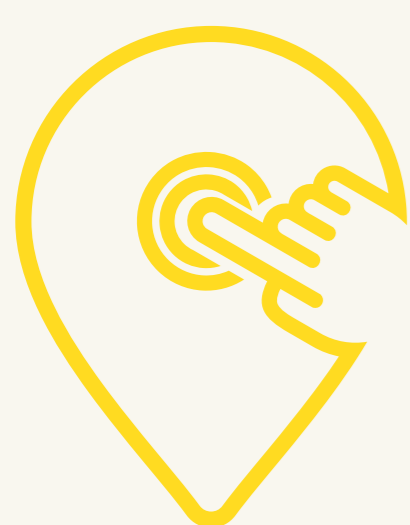

انقر هنا

رأس الخيمة



تجمع منطقة وادي شوكة في رأس الخيمة التراث الإماراتي العريق وجمال الطبيعة الخالبة، ومن الأمور التي تجعلها مميزة تحويل منطقة السد إلى منطقة سياحية وسط الطبيعة الخضراء حيث يمكن للزوار القيام بالعديد من الأنشطة بما فيها المشي في المناطق الجبلية، مما يجعلها ملاذا للأشخاص الذين يحبون الاسترخاء.



جبل جيس



انقر هنا

رأس الخيمة



يعد جبل جيس في رأس الخيمة أحد أشهر المعالم السياحية في **الدولة**، ويحتوي على **أعلى قمة جبل في الإمارات**. وإضافة إلى توفيره العديد من الأنشطة كالمسارات الانزلاقية والتطيق فوق المنحدرات، يقدم جبل جيس للزائرين تجربة مشوقة في التسلق والمشى في المسارات الجبلية

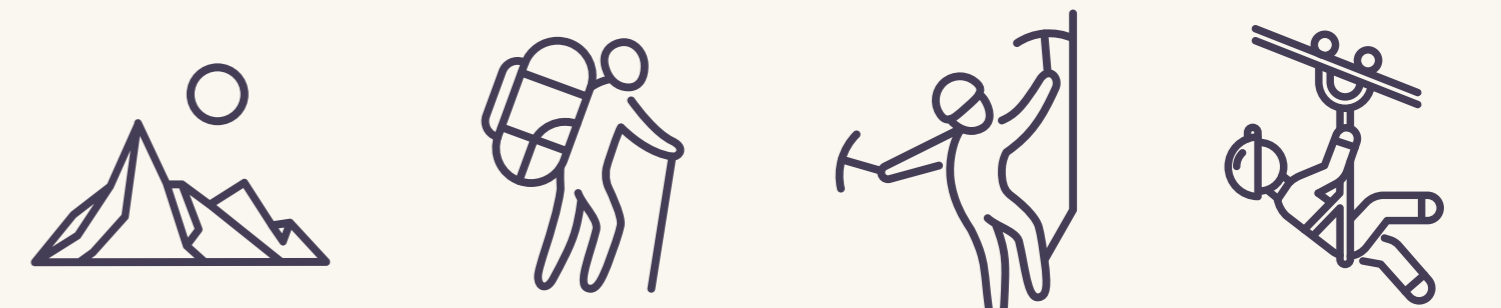

جبل حتا

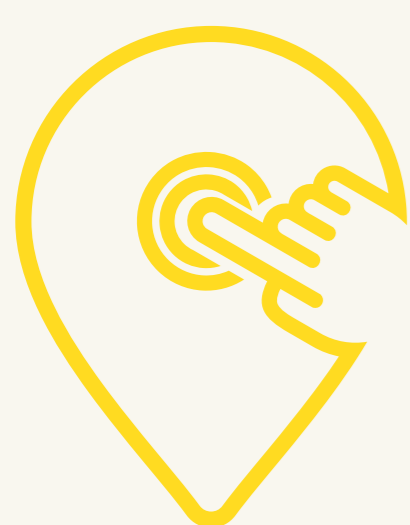

انقر هنا

دبي



تضم منطقة حتا في دبي، جبلين يحيطان بها من الحدود الشمالية والجنوبية، يساهمان في **تكوين معالم مميزة**، ما يعزز أعداد زوار المنطقة الراغبين **بالاستمتاع بالمناظر الطبيعية ورياضة المشي**.



مسار الراابي الجبلي



انقر هنا

الشارقة



يقع مسار الراابي في خورفكان على الساحل الشرقي للإمارات، ويوفر تجربة مثالية لعشاق المغامرة وهواة رياضة السير وسط الجبال، حيث تم تصميمه بدقة فائقة ليتمكن الزوار من الوصول إلى أعلى قمة الجبل على ارتفاع 395 متراً وسط مناظر خلابة للطبيعة الجبلية وشواطئ خورفكان الساحرة.

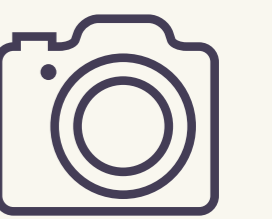

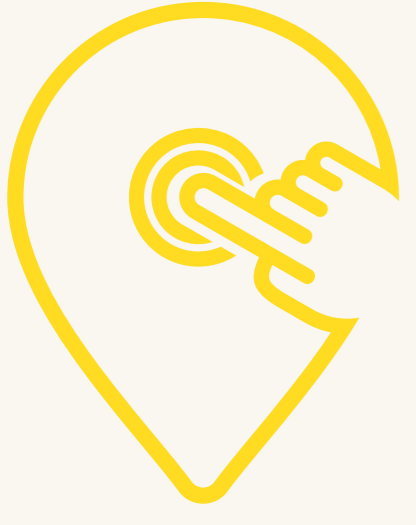

انقر هنا

مسار برج الرابي - خورفكان

الشارقة



تم بناء برج الرابي عام 1915 كجزء من شبكة الأنظمة الدفاعية المستخدمة لحماية خورفكان، ويعتبر أفضل مسار جبلي واضح المعالم يتعرج أعلى الجبل للاستمتاع بأجمل الإطلالات البانورامية على مدينة خورفكان. وهو يعتبر بمثابة نزهة ممتعة وآمنة، وغالباً ما يشار إلى هذا المسار على أنه نزهة للمبتدئين وهو مفيد للأشخاص ذوي الخبرة القليلة والأطفال. الطريق محدد جيداً ويتيح للمشاركين الاستمتاع بالمشاهد الخلابة على طول الطريق. يتوفر عدد قليل من مواقف السيارات في بداية المسار، إلا أنها تمتلئ بسرعة، ويمكن العثور على المزيد من مواقف السيارات في أسفل التل؛ مما يعني رحلة أطول قليلاً. وغالباً ما يشهد البرج ازدحاماً في عطلة نهاية الأسبوع.



مسار وادي شيص في الطبيعية



انقر هنا

الشارقة



يمتد هذا المسار الجبلي على طول قنوات المياه (الأفلاج) وسط الجبال الشاهقة حتى ينتهي عند إحدى القرى القديمة ومجموعة من المزارع. وتنعم المنطقة بتنوع هائل على صعيد الحياة البرية، وقد يصادف المتنزهون بعض الحيوانات والنباتات البرية المحلية أثناء جولتهم الجبلية نتيجة لقرب مصادر المياه العذبة من المنطقة، وهو ما يزيد أجواء المتعة والمغامرة. وعلى الرغم من وجود منطقة جميلة تظللها أشجار النخيل وتوفر بعض الظل للمتزهين، إلا أن المسارات الجبلية لا تضم أماكن مخصصة للاستراحة، لذلك يُنصح كل من يفكر في القيام بهذه النزهة بارتداء حذاء مناسب وإحضار ما يحتاجه من المياه والطعام.



مسار الرفيصة الجبلي



انقر هنا

الشارقة



يتميز مسار الرفيصة الجبلي بتنوع تضاريسه وإطلالاته الرائعة على المناظر الطبيعية المحيطة به، فالتشكيلات الصخرية للمنطقة والارتفاع الشاهق الذي يبلغه المشاركون في هذه التجربة يمنحهم الشعور بالفوز وتحقيق الأهداف، خاصة عند بلوغهم القمة ووصولهم إلى استراحة السحب على ارتفاع 600 متر عن سطح البحر. وعلى الرغم من أنه يصنف من قبل مرتاديه على أنه سهل إلى متوسط الصعوبة، إلا أنه يغري الكثيرين بخوض غمار هذه التجربة والاستمتاع برحلة تمتد إلى 3 ساعات من المشي المتواصل لبلوغ استراحة السحب ومن ثم العودة.

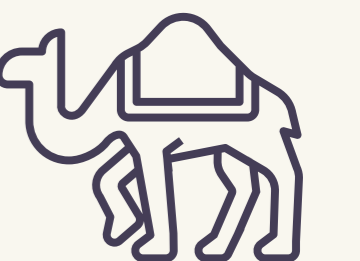
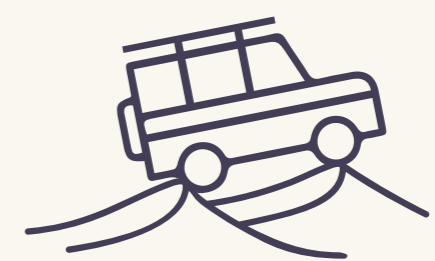

برج العدوانني



انقر هنا

الشارقة



يتميز هذا البرج الرائع بطرازه المعماري الفريد الذي يميزه عن بقية الأبراج المشابهة في منطقة الخليج. فعلى عكس بقية الأبراج، لم يتم استخدام أية مواد خشبية في بناء هذا البرج. وهو يخطف أنظار جميع زائريه بتصميمه المميز الذي يشبه المسلة أو المنارة، ويمكن الصعود إليه عبر طريق متعرج جيد الإضاءة للاستمتاع بمشاهد خيالية للمدينة من أعلى البرج.

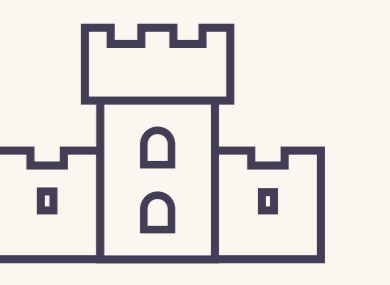

جبل حفيت

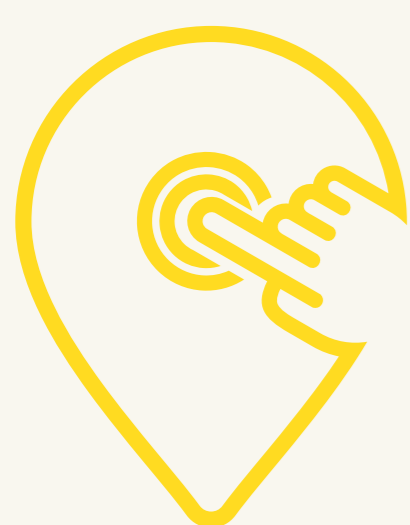

انقر هنا



أبو ظبي

إذا كنت ترغب بالاستمتاع بإطلالات خلابة على مدينة أبوظبي، فإن قمة جبل حفيت توفر لك ذلك. يبلغ ارتفاع قمة الجبل 1,249 متراً، وتُعتبر الأعلى في أبوظبي وثاني أعلى قمة في الإمارات، ما يجعلها وجهة لمحبي رياضة المشي والدراجات النارية والهوائية وقيادة سيارات الدفع الرباعي.

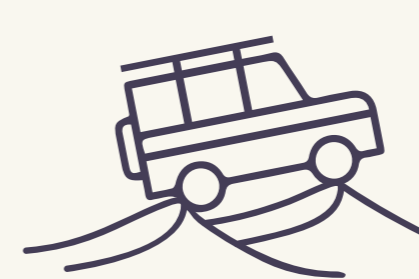

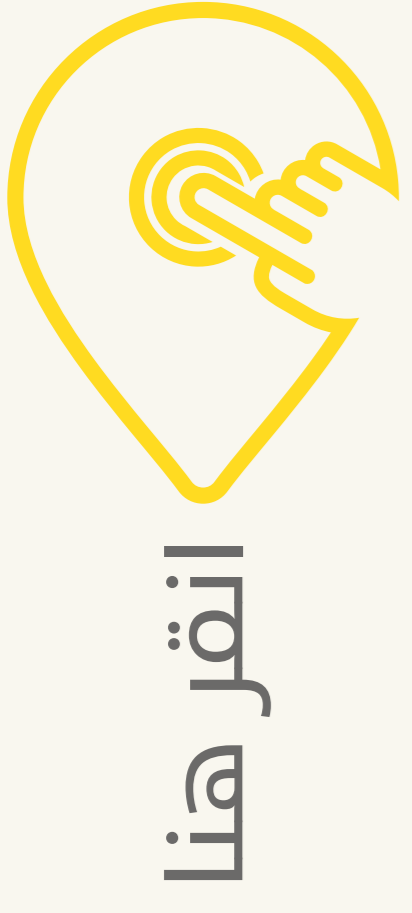

المشي لمسافات طويلة - مصفوت



عجمان

تشتهر منطقة مصفوت بأراضيها الزراعية الخصبة، ورخامها عالي الجودة، وممراتها الجبلية الوعرة. تُعد هذه المنطقة وجهة ممتازة لمحبي رياضة المشي لمسافات طويلة بين الجبال. يستقطب ارتفاع المدينة ودرجات حرارتها المنخفضة عشاق المغامرات الذين يستمتعون بالنزهات في الهواء الطلق وركوب الدراجات الجبلية، بالإضافة إلى النزهات العائلية واستكشاف المحيط.





انقر هنا

رأس الخيمة - الفجيرة

جبال مسافي



تقع مسافي على الحدود الفاصلة بين إمارتي رأس الخيمة والفجيرة، وإضافة إلى احتضانها أماكن تراثية كقلعة مسافي التراثية، تجذب المنطقة محبي رياضة المشي إذ توفر لهم مسارات تجعلهم يعيشون تجربة رائعة.

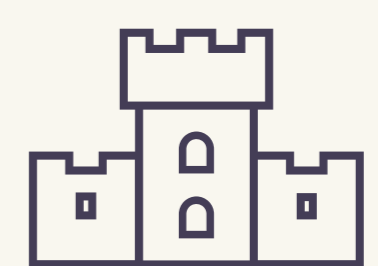

الطيبة

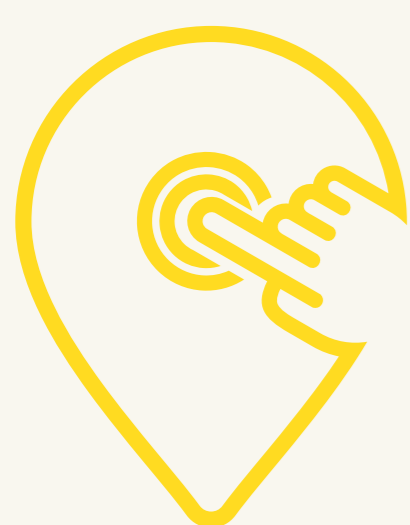

انقر هنا

الفجيرة



يقع الطيبة في دبا الفجيرة، ويعتبر من المسارات الجبلية السهلة التي تستقطب المبتدئين في رياضة الهايكنج، ويتميز المسار بوفر المناظر الخلابة والتضاريس الطبيعية المتنوعة، بالإضافة إلى اعتدال المناخ في المنطقة على مدار العام.



البيح



انقر هنا

رأس الخيمة



يحتضن البيح **مناظر طبيعية ساحرة** أهمها النهر الذي ينبع من رأس الخيمة، ويعتبر المقصداً **لمحبي ممارسة رياضة المشي والجري في الطبيعة**، حيث يتسنى لهم مشاهدة البيوت الأثرية القديمة، بالإضافة إلى توفر **مواقع لمشاهدة الطيور** التي تقصد المنطقة.



جبل المبرح



انقر هنا

رأس الخيمة



المشي في الطبيعة الجبلية يشعرك بالهدوء ويعزز مشاعر الإصرار والتحدي لديك، فما رأيك بتجربة “هايكنج” ساحرة في جبل المبرح؟ المغامرة مختلفة على ارتفاع يزيد على **1500 متراً**، حيث الطبيعة الجبلية الآسرة تمتد على 5,010 قدم، وتجعل هذا الجبل من أطول النقاط في الدولة ووجهة مثالية للاستكشاف.



وادي غليلة

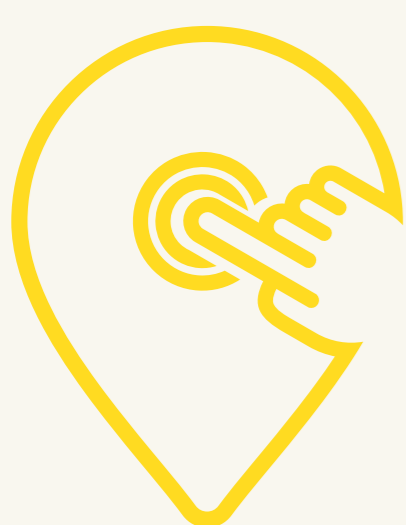

انقر هنا

رأس الخيمة



احتفظ بذكريات تدوم مدى العمر في غليلة في رأس الخيمة، الذي يعتبر واحداً من الأودية الأكثر تميزاً في الإمارات، يضم الالعديد من **المسارات والمرتفعات الجبلية**، مع سلسلة من **الممرات الحجرية** التي تصل إلى ارتفاع 1934 متر تصل بك إلى قمة جبل جيس، وخلال رحلتك هذه يمكنك الاستمتاع بإطلالات بانورامية ساحرة تعرفك بطبيعة المنطقة وتضاريسها.



سد الحيل

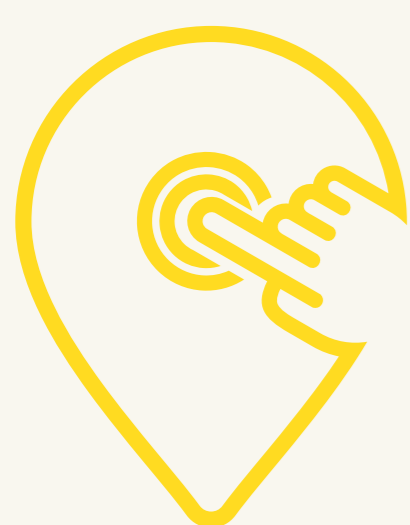

انقر هنا

الفجيرة



يعتبر سد الحيل الواقع وسط جبال الفجيرة وجهة ساحرة ومميزة لعشاق المغامرات فهو يتيح لهم **المشي وتسلق الجبال والتلال القريبة من السد** واستكشاف جمال الطبيعة الأخاذ والتضاريس الصعبة، إضافةً إلى التخييم تحت **نجوم السماء المتألئة** في ظلّ عظمة الجبال المحيطة من كل جانب. اكتسب هذا السد الذي يبلغ طوله 15 كيلومتراً شهرةً بفضل موقعه الجغرافي المميز وسط الجبال، ما جعله وجهة مميزة للسياح.



الكهف الخفي في الرحبة

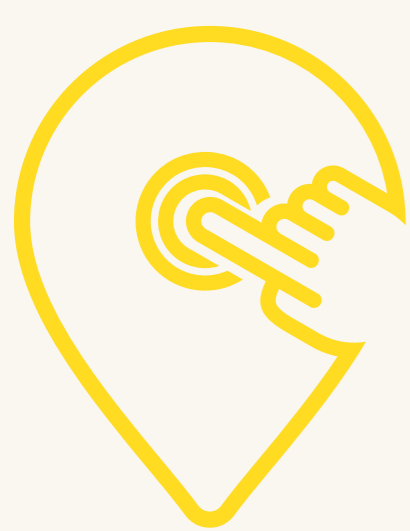

انقر هنا

رأس الخيمة



هل أنت من محبي المواقع الغامضة والمخفية؟
الكهف الخفي في الرحبة برأس الخيمة، يقدم لك تجربة استكشاف فريدة من نوعها، حيث تعتبر القيادة عبر الواحدة من تجارب **الطرق الوعرة المميزة** في الإمارة. يشتهر الرحبة بأنه أحد **أفضل مسارات المشي** لمسافات طويلة ومن أفضل وجهات تسلق الصخور في دولة الإمارات.





انقر هنا

مسار قوس قزح الجبلي



الفجيرة

مسار قوس قزح الجبلي في الفجيرة من أجمل المسارات الموجودة في دولة الإمارات، وهو مسار يتميز عن باقي المسارات الجبلية **بتنوع ألوان صخوره وتعرجاتها**، ما يجعل منه تحفة فنية رسمتها الطبيعة وخبأتها في الفجيرة، لمحبي المشي في الطبيعة والمغامرين الباحثين عن تجربة مميزة واستثنائية.

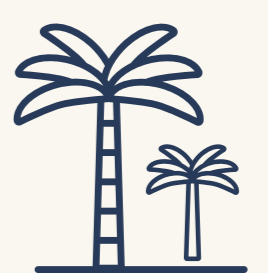

ينابيع الكبريت في ضاهر



انقر هنا



الفجيرة

إن كنت تبحث عن رحلة مميزة واستثنائية وسط الطبيعة الساحرة لإمارة الفجيرة، فمسار المشي للمسافات الطويلة في ضاهر يوفر لك تجربة **استكشاف رائعة**، ويصل بك إلى **ينابيع الكبريت الفيروزية الزرقاء**، حيث الاستشفاء بالطبيعة وإزالة التوتر والإرهاق والتخلص من مخب الحياة اليومية.



عين الشريه



انقر هنا

الفجيرة



بين الجبال والمزارع والمياه العذبة وأشجار النخيل والهمبا، تستقبل عين الشريه في الفجيرة عشاق الطبيعة، وتبوح لهم بأسرارها التي تمزج بين **السحر والمغامرة والطبيعة الجبلية الخلابة**، بالإضافة إلى ملامح المنطقة السكنية البسيطة، والزراعية الهادئة، ما يجعل منها تجربة استكشاف مليئة **بالسحر والتنوع**.



موناي

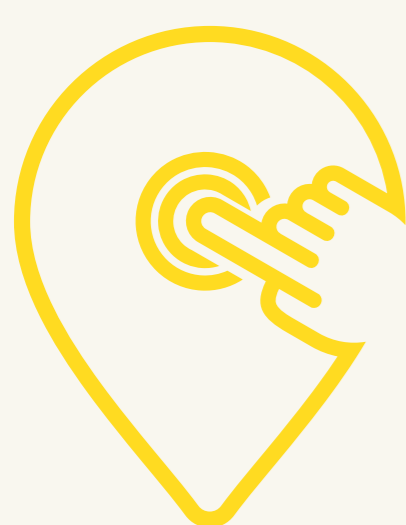

انقر هنا

رأس الخيمة

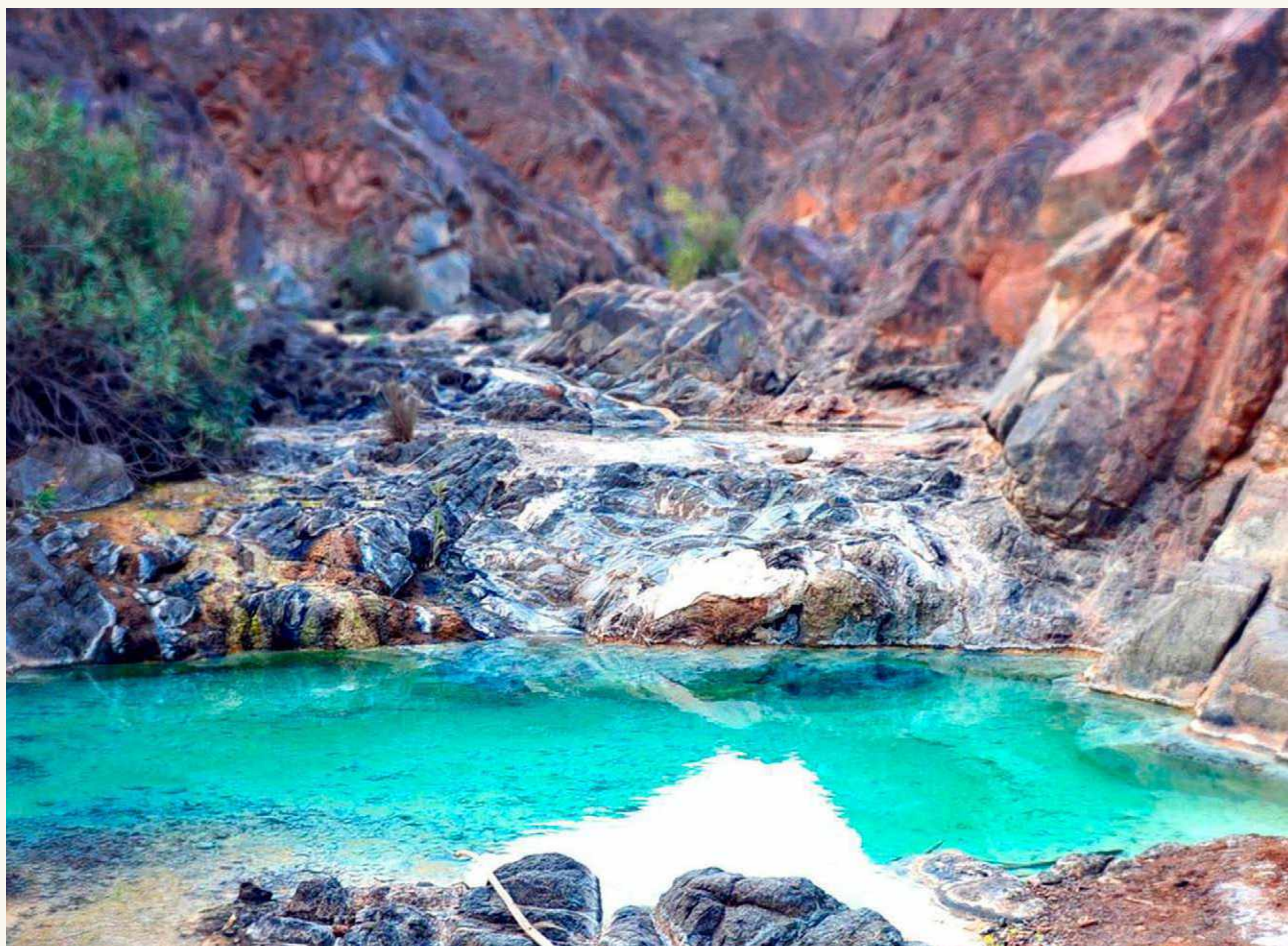

موناي في رأس الخيمة مسار جبلي **مخصص للمبتدئين** وهواة المشي في الطبيعة وتسلق الجبال، بمستويات سهلة ومتوسطة بطول 1.5 كيلومتر، يعرّف زواره بتاريخ المنطقة **وطبيعتها الخلابة**، حيث الأنواع المختلفة من النباتات والصخور والحيوانات الفريدة.



مسار العبادة

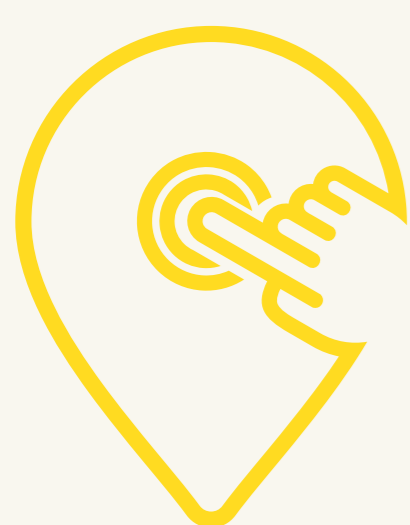

انقر هنا

الفجيرة



يقع هذا المسار في منطقة العبادة التي تمتاز بكثرة أشجار النخيل فيها ومياهها العذبة الجارية على مدار العام. ويمكن للزوار التخييم في المنطقة المحيطة بالمسار والتمتع بالمناظر الطبيعية للجبال والعيون والأفلاج.



مسار القمم السبع



انقر هنا



الفجيرة

مسار سهل للغاية وصغير. أشبه بالمشي في الجبل. يتميز المسار بعلامات واضحة للغاية ويمكنك استكشاف كل حصن من الحصون السبعة. بعض الأجزاء شديدة الانحدار، لذا لا تشغل بالك كثيراً. إنه مسار ممتع ليس للكلاب فحسب، بل للأطفال أيضاً، ونظراً لأن المسافة صغيرة جداً، يمكنك ممارسة أنشطة أخرى في المنطقة (نوصي بشدة بزيارة قلعة الحيل القريبة).



مسار ضنحة



انقر هنا



الفجيرة

يسمى هذا المسار الواقع في منطقة ضنحة بمسار "قوس قزح"، لأنه يطل على طبقات من الصخور المتموجة متعددة الألوان. وتوجد هذه المنطقة بين الجبال وتكثر فيها أشجار النخيل والعديد من المواقع الأثرية.



مسار عين الظاهر



انقر هنا

الفجيرة



وعيب الحنة أو مسار الظاهر الجبلي هو أحد المواقع الجبلية الفريدة من نوعها في الفجيرة والتي تستقطب محبي «الهايكنج» والمشبي في الوديان الجارية في مناطق تحتوي على مزارع ومنازل قديمة، والتمتع بمناظر النباتات المحلية في الوادي. ويمتد المسار لـ 13 كيلو متراً على محاذاة منطقة الظاهر. ويتميز المسار بعيون المياه الجارية على مدار العام وعلى امتداد الوادي، كما يتميز بوجود عين المياه الكبريتية، بالإضافة للمساكن القديمة تحت سفح الجبل والمزارع المحددة بسياج من الحصى والمسماة «طيات» وفيها آبار يقدر عمرها بأكثر من 90 عاماً، كما يتميز بوجود نباتات محلية منها الشوع والسدر والعسبق، والغاف والسمر والحناء.

المسافة الإجمالية 12.50 كم - المستوى: متوسط



مسار العقة



انقر هنا

الفجيرة



تشتهر منطقة العقة بموقعها المتميز على الساحل وطبيعتها الجبلية الخلابة، مما يجعلها وجهة سياحية استثنائية. ومروراً بهذا المسار يمكن رؤية السهول والجبال والمعالم الأثرية والتاريخية. وتتميز قمة المنطقة بمنظر طبيعي مذهش يجمع بين الجبال والبحر، ويتطلب هذا المسار مجهوداً بدنياً عالياً، باعتباره من المسارات المتقدمة الصعبة.



مسار القفير



انقر هنا

الفجيرة



يشبه مسار القفير العبادة حيث يحظى كلاهما على مياه ينابيع وبرك جارية طوال العام. الطريق إلى المسار صعب بعض الشيء إذ تتراكم فيه نفايات السيول الموسمية. ولكن إذا تحليت بالصبر الكافي ومررت في هذا الطريق فستتفاجأ بروعة الوالطبقات الأرضية الطبيعية وبرك المياه التي تزخر بالحياة النباتية والبرية.

وما يميز هذا المسار هو أنه أقل ازدحاماً عن غيره من المسارات، لذا يمكنك الاستمتاع بالمسير الجبلي أكثر. لا تفوت فرصة زيارة المدرجات الزراعية المنتشرة في جميع أنحاء المنطقة والتي تعد مناسبة للراحة والتخييم.



مسار عين الشرية (المسار الجيولوجي)



انقر هنا



الفجيرة

تمتع بمشاهدة مناظر لا تنسى بعد تسلقك لأصعب القمم في الفجيرة! يتميز هذا المسار بتكويناته الصخرية الفريدة وألوان الصخور التي تتغير كلما تعمقت أكثر بين الجبال ومن هنا جاءت تسميته بالمسار الجيولوجي. لا تنسى تذوق مياه عين الشرية التي تجري طوال العام قبل أن تتسلق الجبل للاستمتاع بالمناظر الخلابة.
المسافة الإجمالية 8.8 كم - المستوى: متوسط



مسار سل الخيل



انقر هنا

الفجيرة



يعتبر سل خيل مسار سهل تم تطويره وتحسينه بواسطة مركز الفجيرة للمغامرات. ويتضمن هذا المسار مكان للمراقبة يطل على دبا، وأطلال أبراج مراقبة متهدمة، ومنصات حجرية للاستراحة، ومزارع وينايع قديمة. المسار واضح بفضل أكوام الحجارة التي تشير إلى الطريق بوضوح، وهذا بالتأكيد يمنحك لمحة عن الأحوال قديماً في المستوطنات الصغيرة التي تنتشر في الساحل الشرقي.



مسار الرهام



انقر هنا



الفجيرة

يبدأ هذا المسار من استراحة سهم، ومن ثم يمر بعيون ماءٍ وينتهي بقمة جبل، ليرى السائح منظر الغيوم التي تكسوا مدينة الفجيرة، ويتمتع بسحرها من أعالي القمم، ويتطلب هذا المسار مجهوداً بدنياً عالياً بواقع الحال، ولكن بمجرد السير فيه، يمكن مشاهدة شروق وغروب الشمس، ويمر هذا المسار بمواقع أثرية من أهمها حصة "جميل".



مسار جبل الحمري

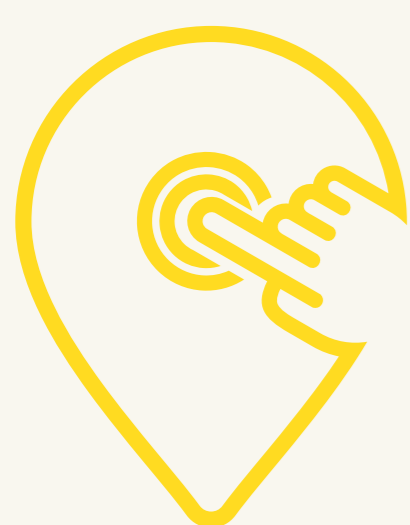

انقر هنا

الفجيرة



من المناطق المميزة التي لا تُفوّت في الفجيرة هي هضبة جبل الحمري الواقعة في إحدى أعلى قمم الإمارة. وتحتوي على كل ما تود رؤيته أثناء المسير الجبلي؛ إطلالات ساحرة، نباتات وحيوانات برية متنوعة، مناظر غروب وشروق خلابة، مناطق مظلة، مخيم جديد مع مرافق، ومسار ذو إشارات واضحة تم تطويره بعناية بواسطة الفجيرة للمغامرات. كما يسهل المسير الجبلي فيها لانعدام المنحدرات الحادة، مما يجعله مناسباً لجميع مستويات اللياقة البدنية وللأطفال.



مسارات الدراجات

الهوائية

اخترنا لكم أفضل مسارات ركوب الدراجات
الهوائية لمتعة لا تظاهى

مضمار الوثبة للدراجات الهوائية



انقر هنا



أبو ظبي

يعتبر مضمار الوثبة للدراجات الهوائية في أبوظبي **أحد أفضل الوجهات لركوب الدراجات** في الإمارات، إذ تحيط به صحراء شاسعة ويوفر مناظر جاذبة لاسيما خلال شروق الشمس ومغيبها، كما يوفر **مسارات خاصة للمبتدئين والمحترفين.**





انقر هنا

مضمار الكورنيش للدراجات



أبو ظبي

كورنيش أبوظبي يوفر لك استئجار الدراجات الهوائية بمختلف أنواعها، الجبلية والعادية، والفردية والعائلية.



مسار - سباق في أرجاء الطبيعة



انقر هنا



الشارقة

أطلقوا العنان للياقة البدنية في هذه الحلبة التي يبلغ طولها 6.6 كيلومتر، والممتدة عبر الغابة على مشارف مجتمع مسار الرئيسي. تتكوّن الحلبة من ثلاثة أنفاق وجسر واحد، وقد صُمّمت بعناية تامة لتلائم راكبي الدراجات الهواة والمحترفين. بفضل الإضاءة المحيطة والموجودة داخل الأنفاق، يمكنكم الاستمتاع بتراك مسار 24 ساعة يومياً على مدار السنة كاملة.



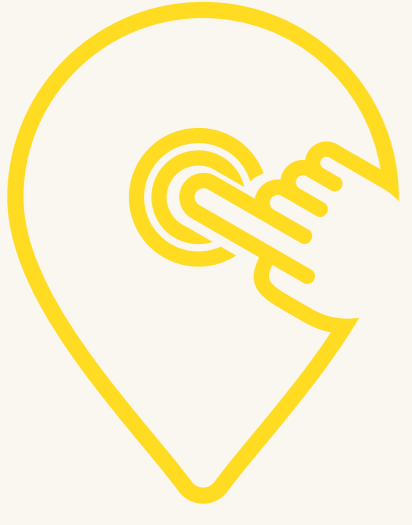

انقر هنا

مسار البطايع للدراجات



الشارقة

تم إنشاء مسار بطايع للدراجات في المنطقة الوسطى من إمارة الشارقة بطول 24 كيلومتراً، أي 48 كيلومتراً ذهاباً وإياباً، وبعرض إجمالي يبلغ 5 أمتار.

يُعد المسار وجهة سياحية ورياضية مميزة للرياضيين، يشمل المسار (4) استراحات في البداية والنهاية، واستراحتين إضافيتين، بالإضافة إلى دورات مياه ومُصلى مفتوح.



مسار الحيرة للدراجات



انقر هنا

الشارقة



يعد شاطئ الحيرة أطول شاطئ في المدينة، فهو يمتد على طول 3.5 كيلومتر، على الخليج العربي ويتيح للزوار الاستمتاع بمجموعة من الأنشطة المميزة بالإضافة لمجموعة متنوعة من خيارات الطعام. يتضمن الشاطئ مساراً للجري، ومساراً للدراجات، وملاعب رياضية، ومناطق لعب للأطفال. كما يضم أول منتزه تزلج للمحترفين في الشارقة ويحمل اسم "كوتا سكيت بارك"، ويشمل مسارات مختلفة لجميع مستويات رياضات التزلج التي تشمل لوح التزلج، وحذاء التزلج، والسكوتر، والدراجات الهوائية "بي إم إكس"، ويشتمل على مسار مخصص للأطفال يحيط بمنتزه التزلج من الخارج، ويراعي أعلى معايير السلامة والأمان.



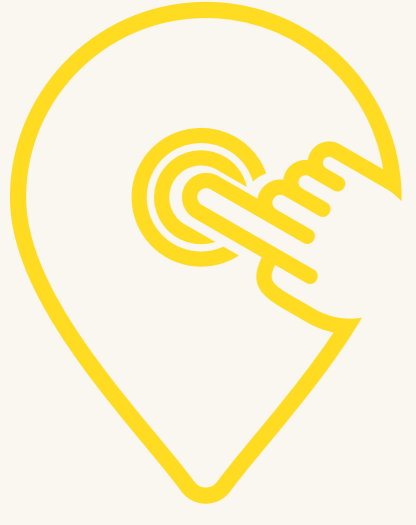

انقر هنا

مسار جزيرة الحديريات



أبو ظبي

جزيرة الحديريات هي جزيرة كاملة في أبوظبي مخصصة للأنشطة الرياضية والشاطئية. حيث توفر فرصة ركوب الدراجات الهوائية عبر مسارات تحيط بها مساحات خضراء مع إطلالات خلابة على البحر والمدينة، ما يجعلها وجهة جاذبة للسياح ومحبي الرياضة.

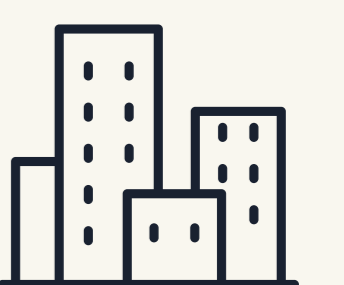
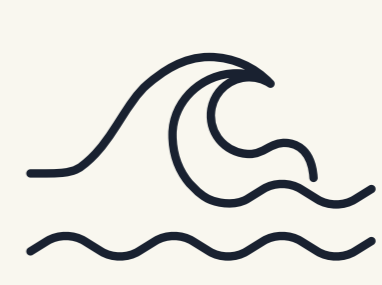



انقر هنا

مضمار العين للدراجات



أبو ظبي

إن كنت من **محببي التراث والدراجات الهوائية** في الوقت نفسه، فإن رحلة الدراجة في أبو ظبي **هي بالضبط ما تبحث عنه!** استمتع برحلة عبر **مسار حديث مضاء جيداً**، واكتشف مدينة **الحدائق على عجلتين**.

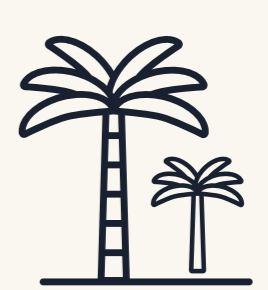



انقر هنا

مسار حديقة مشرف

دبي



تعتبر حديقة مشرف من الوجهات العائلية المميزة التي يمكن أن تندرج في أنشطة فصل الشتاء في دبي. توفر حديقة مشرف مساراً للدراجات يمتد على طول 15 كم، ويربط بين كل من منطقة مردف وصولاً إلى الورقاء.



حديقة الصفوح



انقر هنا



دبي

إضافة إلى مناطق ألعاب الأطفال والملاعب الرياضية المتنوعة، توفر حديقة الصفوح في دبي ممشى مطاطي حول الحديقة لممارسة رياضة الجري والمشي ومساراً لممارسة رياضة الدراجات الهوائية الذي يمتد بمحاذاة شارع الصفوح وصولاً إلى منطقة مرسى دبي.



مسار ند الشبا



انقر هنا



دبي

تضم حديقة ند الشبا في دبي للدراجات الهوائية **العديد من المرافق الترفيهية** من أبرزها مسارات للدراجات الهوائية لمساحات مختلفة تناسب جميع الأعمار ومجهزة بأحدث الخدمات والإضاءة، وغرف تبديل الملابس وأماكن مخصصة للاستحمام.
هل أنت جاهز لقضاء وقت ممتع؟



مسار القدرة



انقر هنا



دبي

بعتبر مسار القدرة للدراجات الهوائية أطول مسار للدراجات الهوائية في دبي، إذ يمتد على طول 86 كم، ويعد من المسارات المفضلة للرياضيين المحبين للمغامرة حيث يلتقي الدراجون ببعض الحيوانات البرية مثل المها، بينما يستكشفون مناظر الصحراء الرائعة على طريق القدرة.



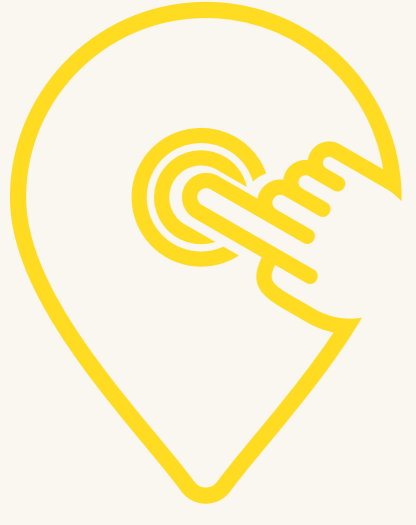

انقر هنا

مركز مضمار حتا للدراجات الهوائية الجبلية



دبي

يضم مركز مضمار حتا للدراجات الهوائية الجبلية **مسارات عديدة** تسمح لراكبي الدراجات باستكشاف جمال منطقة حتا الجبلية في دبي. ويقدم المركز **أربعة مستويات مختلفة من الطرقات**، لتكون فرصة الاستمتاع بالجولات على الدراجات الهوائية متاحة **للمبتدئين والمحترفين** على حد سواء.





انقر هنا

مسار الدرجات الهوائية في عجمان



عجمان

تحتضن إمارة عجمان 160 مساراً للدراجات داخل المدينة وفي المناطق الخارجية، وهي فرصة رائعة لهواة ركوب الدراجات للاستمتاع بتجارب فريدة. يُمكن للركاب الاختيار من بين مجموعة واسعة من الخيارات والتمتع بمغامرات جديدة. إحدى الوجهات المفضلة بشكل خاص هي مسار الدراجات في حديقة الصفياء، حيث يتاح للركاب إمكانية استئجار الدراجات، إلى جانب توفر خيارات الطعام والترفيه.

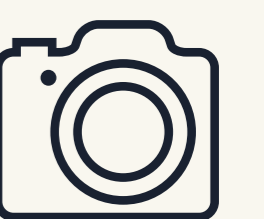



انقر هنا

الفجيرة

اندورو الطويين - مسار الطويين للدراجات الجبلية



مراحل مختلفة مع مستويات مختلفة من الصعوبة
تتراوح من المبتدئين للمستوى الصعب جداً:
المستوى لكل مرحلة:
المرحلة -1.1 كم (صعب)
المرحلة -1.2 كم (صعب)
المرحلة 1-2.1 كم (صعب)
المرحلة 3 الخط القديم - 1.150 كم (متوسط)
المرحلة 3 الخط ب - 1.1 كم (متوسط)
المرحلة 3 الخط أ - 1,050 كم (متوسط)
المرحلة 2x2 - 1.2 كم (صعب جداً)
المرحلة X - (صعب جداً)
المرحلة X2 ب - (صعب)

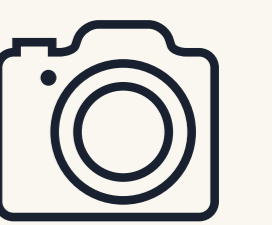



انقر هنا

الحمري داون هيل - مسار جبل الحمري للدراجات الجبلية

الفجيرة



يقع مسار الدراجات هذا على جبل الحمري المهيّب في منطقة الطويين ويمتد لمسافة 2.9 كم ومستوى الصعوبة هو (صعب جداً)

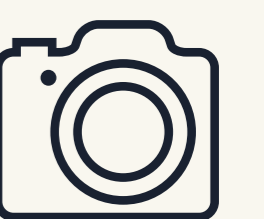

أفضل الجزر في الإمارات

اكتشف جزر الإمارات الفريدة
واصنع أجمل الذكريات

جزيرة السعديات

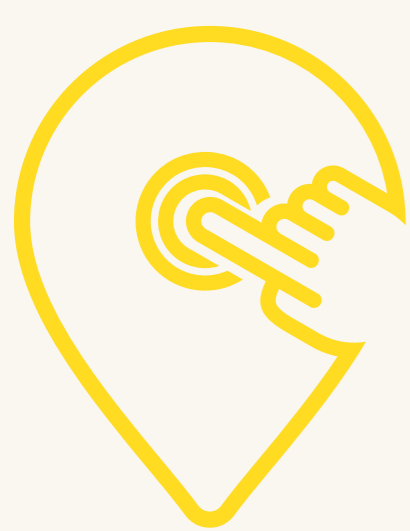

انقر هنا



أبو ظبي

إن كنت تُفضّل حياة الاسترخاء والهدوء وتهوى الطبيعة، فإن جزيرة السعديات في أبوظبي ستكون الوجهة التي ترغب بزيارتها. تتيح لك الجزيرة استكشاف معالمها البارزة ومن أهمها متحف جوجنهايم ومتحف اللوفر، كما توفر لك العديد من الأنشطة مثل الرحلات البحرية والألعاب الرياضية إضافة إلى تضمها العديد من الفنادق الفاخرة.



جزيرة ياس

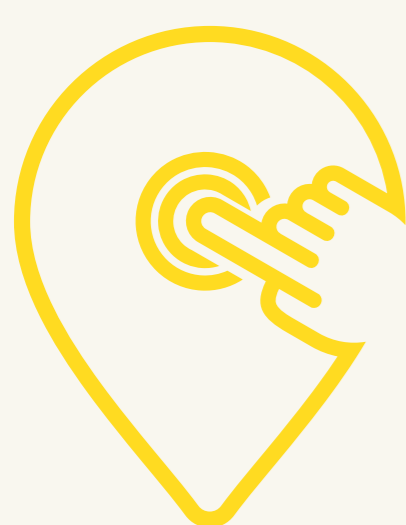

انقر هنا

أبو ظبي



سواء كنت تبحث عن فرصة ترفع بها مستوي الأدرينالين أو عن ملاذ هادئ للاسترخاء، لدينا عالم من الأنشطة للاختيار من بينها في جزيرة ياس في أبو ظبي، بدءاً من المدن الترفيهية كعالم فيراري وياس ووترورلد مروراً بعالم الطعام والتسوق وصولاً إلى أنشطة ترفيهية متنوعة مثل كلايم أبو ظبي وحلبة ياس مارينا وغيرها الكثير.



نخلة جميرا

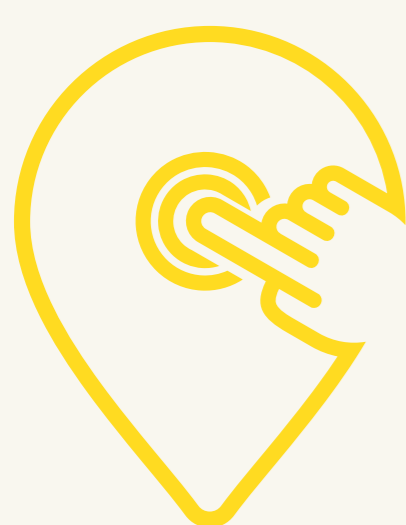

انقر هنا

دبي



بُنيت نخلة جميرا على شكل شجرة النخيل وتُعتبر **واحدة من أبرز المعالم السياحية في دبي**. وتضم الجزيرة أفخم المنتجعات مثل "أتلانتس النخلة" وجميرا زعبيل سراي إضافة إلى توفيرها العديد من الأنشطة كركوب "مونوريل" نخلة جميرا الذي يصل إلى منتجع "أتلانتس النخلة"، فضلاً عن القوارب واليخوت الفخمة وإتاحة الفرصة لاختبار تجربة القفز المظلي،

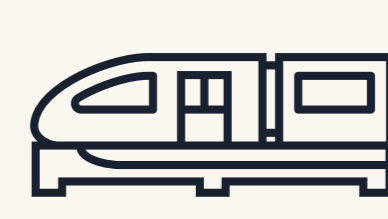

جزيرة المرجان



انقر هنا

رأس الخيمة



جزيرة المرجان هي أول جزيرة صناعية في إمارة رأس الخيمة، وهي خيار مناسب لمن يبحث عن مكان عائلي هادئ، وفيها العديد من المشاريع الفندقية الفخمة، وأهمها "منتجع ريكسوس باب البحر" الذي يتميز ببنائه الشبيه بالأهرامات، وتُخيم أجواء كرم الضيافة العربية في كل أرجائه، مما يجعله وجهة مثالية للاسترخاء.



جزيرة النور



انقر هنا

الشارقة



تتميز جزيرة النور في الشارقة بأجوائها الطبيعية الرائعة وتضم أكثر من **70 ألف شجرة ونبته**، ومنحوتات فنية راقية، إضافة إلى بيت الفراشات الذي يتيح لك مشاهدة **أكثر من 20 نوعاً من الفراشات**. كما توفر الجزيرة مرافق ترفيهية عديدة كديوان الآداب ومنطقة للألعاب إضافة لتنظيمها لعدد من العروض والفعاليات.



جزيرة صيرة خورفكان



انقر هنا

الشارقة



تعد جزيرة صيرة خورفكان بمثابة بقعة مثالية للسباحة والتمتع بحمامات الشمس. من شأن تنوع الأسماك وشقائق النعمان البحرية والسلاحف البحرية أن يجعل من الغطس متعة لا توصف، في حين يتدفق الغواصون لرؤية التشكيلات الصخرية الجميلة التي تعج بثعبان البحر الموراي وسمك الراي اللاسع وسمك الملاك العربي. يمكنك أن تأخذ قارب صغير إلى الجزيرة، وهناك أكواخ على الشاطئ حيث يمكنك استئجار معدات الغطس والزعانف والأقنعة. ويمكن لمراكز الغوص المحلية تنظيم رحلات يومية وتأجير معدات للغواصين. كما أنها تعدّ بمثابة بقعة جميلة لنزهة الشاطئ.



جزيرة دلما



انقر هنا

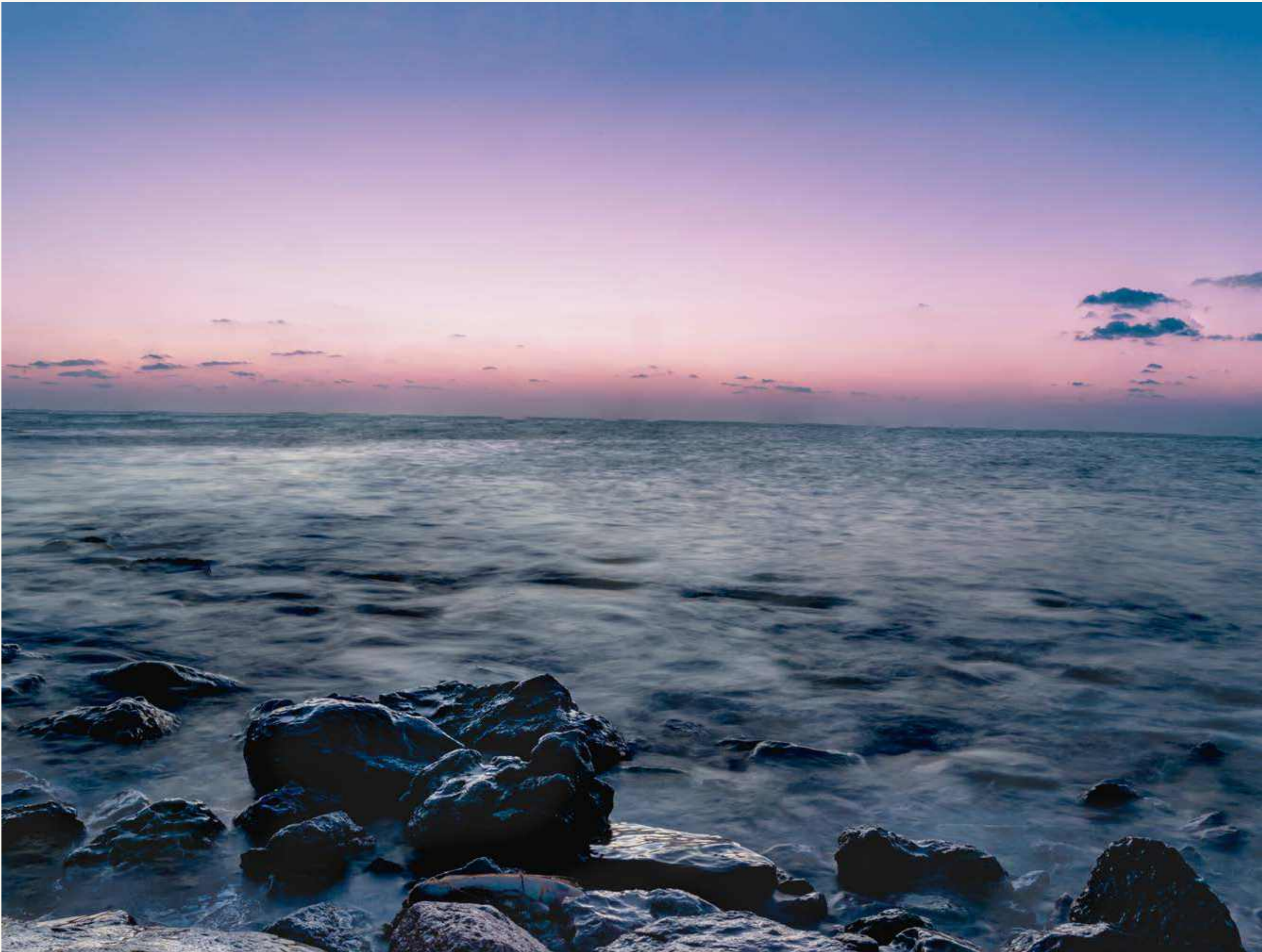

أبو ظبي

تعتبر جزيرة دلما في أبوظبي إحدى **أقدم التجمعات البشرية الدائمة والمعروفة في الإمارات** وتحتوي على بعض **أقدم الآثار** التي تدلّ على زراعة أشجار النخيل في المنطقة، بالإضافة إلى أوان فخّارية تعود إلى حضارة بلاد ما بين النهرين، وأدوات حجرية مصقولة بعناية، ما يجعلها **وجهة للعديد من السياح**.



جزيرة اللؤلؤ



انقر هنا

أبو ظبي



تعتبر جزيرة اللؤلؤ في أبوظبي من أكثر الجزر الاصطناعية شهرةً في الإمارات، ويتميز موقعها بالهدوء والطبيعة الخلابة مما يساعد على الاسترخاء، وبنفس الوقت تعتبر مكاناً مناسباً لقضاء الوقت مع العائلة والأصدقاء، حيث هناك فعاليات للجميع. تحتوي الجزيرة على الكثبان الرملية والتلال وأشجار النخيل والبحيرات وأماكن التخييم وغيرها من الميزات.



جزيرة صيرة خورفكان



انقر هنا

الشارقة



تقع جزيرة القرش قبالة الساحل الجنوبي الشرقي لخور فكان في الشارقة. **هذا المكان يجعل الغوص مثيراً للاهتمام**، مع عمق يصل إلى 16 متراً كحد أقصى. تضم الجزيرة عدداً من الأحياء البحرية من ضمنها سمك العقام والماكريل، وفي أشهر الشتاء يتواجد قرش الزعانف السوداء. **تضم الجزيرة أيضاً شاطئاً** حيث يمكن للسياح الاسترخاء.

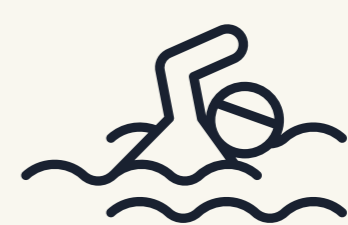
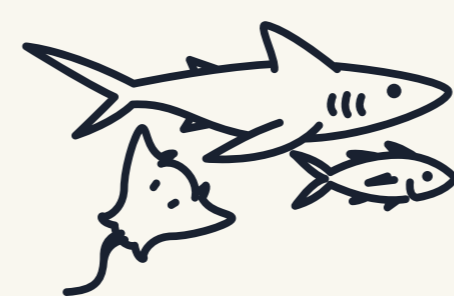

جزيرة سنوبي



انقر هنا



أيو ظيني

تعتبر جزيرة سنوبي الواقعة على ساحل الفجيرة من أهم الأماكن السياحية في الفجيرة وأكثرها جذباً لعشاق الرياضات البحرية ومحبي الحياة الطبيعية، فهي توفر لهم بيئة شاطئية مثالية للاستمتاع بمعظم الرياضات والأنشطة البحرية، مثل التجديف والسنوركل والغوص وغيرها، إضافة إلى توفيرها مناظر طبيعية خلّابة. حصلت هذه الجزيرة على اسم سنوبي لأنها تضم 3 صخور تجتمع لتحاكي في شكلها الشخصية الكرتونية "سنوبي".



جزيرة صير بني ياس



انقر هنا



أيو ظنبي

تعتبر جزيرة صير بني ياس إحدى المواقع الثمانية التي تشكل جزر الصحراء في منطقة الظفرة، وتشكل وجهة لمحبي الطبيعة والأنشطة المتنوعة مثل **الفروسية وركوب الخيل**، واستكشاف الطبيعة والحياة البرية من خلال جولات في سيارات رباعية. حصدت الجزيرة **جائزة أفضل وجهة سياحية مستدامة** في العالم ضمن جوائز السفر العالمية 2014، حيث تضم **منتزه الحياة البرية العربية** الذي يُعدّ أحد أكبر محميات الحياة البرية في المنطقة إذ يشمل أكثر من 17 ألف حيوان مثل المها العربي والغزلان والزرافات والضباع والفهود الصيادة، كما تتميز بفنادقها وفلها الفاخرة بالإضافة إلى الاسطبلات **والمواقع التاريخية الاستثنائية.**



جزيرة القمر



انقر هنا



دبي

احتفظ بتجربة فريدة لا تتكرر في جزيرة القمر دبي، التي تعتبر متنفساً لكل من يقصدها وملجأً **لمحبي الغوص والمغامرات المائية**. اقض أوقاتاً لا تنسى مع السباحة والغوص والتزلج على صفحات المياه، واستمتع بالصيد على ساحل الجزيرة باستخدام **الشباك أو الصنارة التقليدية**، إضافةً إلى كثير من الأنشطة العائلية المتنوعة.

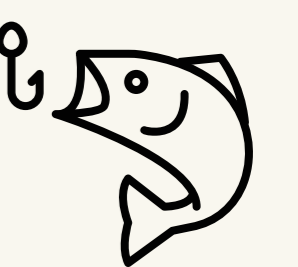
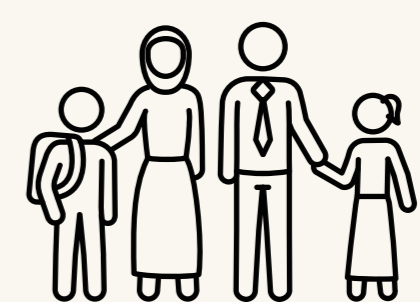

جزر دبي



انقر هنا



دبي

احتفظ بتجربة فريدة لا تتكرر في جزيرة القمر دبي، التي تعتبر متنفساً لكل من يقصدها وهاجاً **لمحبي الغوص والمغامرات المائية**. اقض أوقاتاً لا تنسى مع السباحة والغوص والتزلج على صفحات المياه، واستمتع بالصيد على ساحل الجزيرة باستخدام **الشباك أو الصنارة التقليدية**، إضافةً إلى كثير من الأنشطة العائلية المتنوعة.

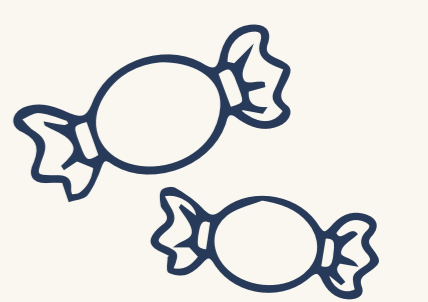
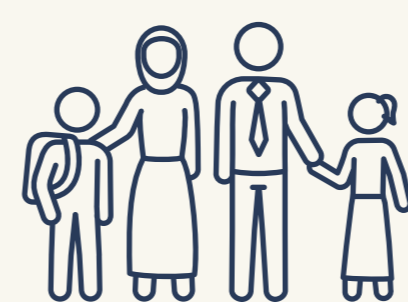

جزيرة الريم



انقر هنا



أبو ظبي

تعدّ جزيرة الريم جزيرة طبيعية تقع على بعد 600 متر قبالة الساحل الشمالي الشرقي لمدينة أبوظبي التي تتّصل بها عبر الجسور، وتعتبر مركزاً لمجموعة متنوعة من المشاريع السكنية والتجارية، وتضم الجزيرة أبراج **البوابة** التي تعدّ أحد المعالم المعمارية الشهيرة في الإمارة، والتي تتألف من ثلاثة أبراج متصلة، إضافةً إلى **جامعة السوربون** وأول حرم جامعي عالمي وأول مؤسسة فرنسية للتعليم العالي تفتح أبوابها في الخليج.

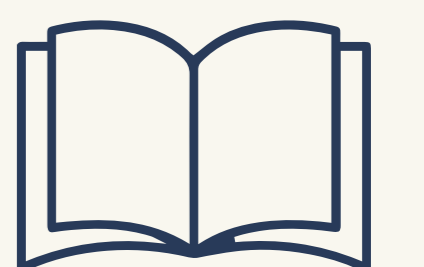

جزيرة مروح



انقر هنا



أبو ظبي

ترسم القطع الأثرية التي عُثِرَ عليها في جزيرة مروح قبالة جزيرة أبوظبي معالم الحياة القديمة لسكان هذه المنطقة الذين عملوا في **رعي الأغنام والماعز**، وكانت المأكولات البحرية تشكل جزءاً أساسياً من نظامهم الغذائي كما تُظهر الكميات الكبيرة التي عُثِرَ عليها من عظام **الأسماك والأصداف البحرية وغيرها**.. وقد كشفت التنقيبات الأثرية في المنطقة عن قطع خز جميلة مصنوعة من **أصداف البحر وأسنان سمك القرش** المحفورة بدقة،



جزيرة صعيير بونعير



انقر هنا

الشارقة



جزيرة صير بونعير إحدى أقدم الجزر في المنطقة، عرفت بين الصيادين الأوائل باسم جزيرة **”صير القواسم“**، وأشارت عمليات التنقيب إلى وجود بعض الآثار التي يعود تاريخها إلى **عام 3500 قبل الميلاد** المعروف بالعصر الحديدي، حيث كانت الجزيرة تشكّل مركزاً للتخيم وإقامة الغواصين الباحثين عن اللؤلؤ في الإمارات، وملجأ للصيادين للاحتباء من عواصف البحر.

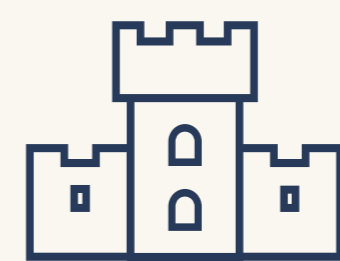

الشواطئ

والأنشطة الشاطئية

لاتفوتوا جمال الشواطئ الإماراتية والأنشطة
الشاطئية الممتعة للغاية.

شواطئ عجمان



انقر هنا

عجمان



يتصدر شواطئ عجمان قائمة أفضل شواطئ الإمارة، ويمر في معظم مناطق عجمان السكنية، ويوفر للزوار فرصة للاستمتاع بالمشي بعد الظهر على الكورنيش أو الرمال البيضاء، أو السباحة في مياه الخليج العربي، أو النزاهات مع الأسرة أو الأصدقاء.



كايت بيتش دبي



انقر هنا

دبي



يعتبر كايـت بيتش دبي وجهة رائعة لقضاء عطلة مميزة وسط أرقى المرافق والخدمات. ويقدم كايـت بيتش دبي للزوار مجموعة من المغامرات الرائعة المائية وغير المائية مثل: الترامبولين، القفز بالحبال، الجيروسكوب، الجت سكي، وغيرها الكثير.





انقر هنا

كايت بيتش أم القيوين

أم القيوين



عند مرورك من كاييت بيتش أم قيوين، ستلفتك المرافق التي يضمها حيث الأكواخ الخشبية المشابهة لتلك المتعارف عليها في أفلام الكرتون، والجلسات والخيم الرائعة المصممة لتوفر للزوار **تجربة استثنائية غنية بالأنشطة المميزة** مثل ممارسة الكاياك وجيم طرازان.

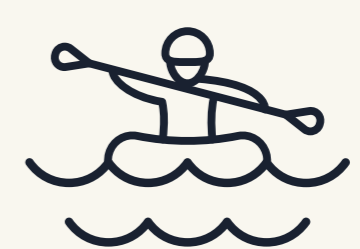

شاطئ لومي



انقر هنا

أم القيوين



يقع الشاطئ في فندق شاطئ أم القيوين والمطل على المياه الفيروزية الدافئة وسط أجواء مليئة بالموسيقى والإيقاعات النابضة بالحياة، ويوفر الشاطئ العديد من الأنشطة البحرية الممتعة كي تنعم بتجربة رائعة لا نظير لها.

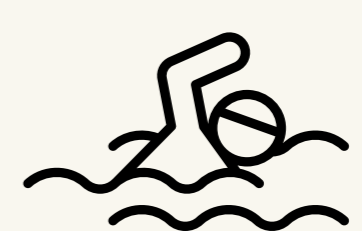



انقر هنا

شاطئ خورفكان

الشارقة



يقع شاطئ خورفكان في الشارقة على خليج جميل مزين بأشجار النخيل المتراصة. ويمكنك هناك التمتع بالاسترخاء على الرمال أو استئجار الزلاجات النفاثة، بالإضافة إلى الكثير من القوارب الصغيرة لتأخذك إلى جزيرة القرش القريبة، وهي موقع مهم ومعروف لدى محبي رياضة الغطس والغوص.



شاطئ اللؤلؤية



انقر هنا

الشارقة



أكثر ما يتميز به شاطئ اللؤلؤية هو أنه شاطئ عام هادئ في مدينة خورفكان وتميِّزه الخلفية الجبلية عن الشواطئ الأخرى في المنطقة، وتقصده العائلات للاستمتاع بأمسية هادئة مع الأولاد أو الأصدقاء، ويضم الشاطئ موقع تخييم رائع يتيح فرصة مشاهدة شروق الشمس الساحر عند الفجر، كما أنه يوفر فرصة ممارسة الأنشطة الرياضية المختلفة كالسباحة وركوب الأمواج والمشى على الرمال الذهبية للشاطئ.

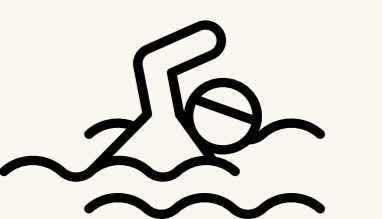
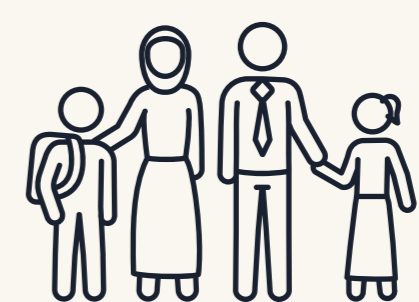



انقر هنا

نادي سيدات الشارقة

الشارقة



يضم النادي شاطئاً ومساح خاصة ومركز لياقة مجهز بالكامل وأنشطة رياضية من التجديف بالكاياك إلى التزلج على الجليد وأطباق عالمية ومناظر خلابة ومختصين خدمات الجمال والصحة وأكثر من ذلك بكثير!





انقر هنا

شاطئ دبا الفجيرة

الفجيرة



يعتبر شاطئ دبا الفجيرة **شاطئاً صخرياً يضم منطقة مخصصة للعائلات فقط** مع وجود عشرات الدوريات ونقاط الأمن ويضم منتجع شاطئ فيرمونت الفجيرة، وهو من أفضل المنتجعات في الإمارات لما يوفره من **أجواء هادئة، ويتميز بأنه يوفر غرفاً تناسب جميع الخيارات.**

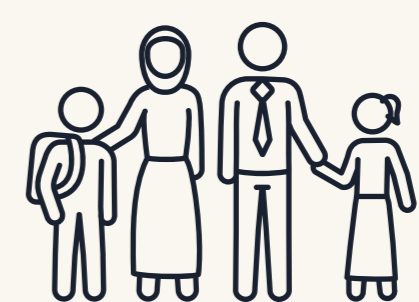

شاطئ الكورنيش

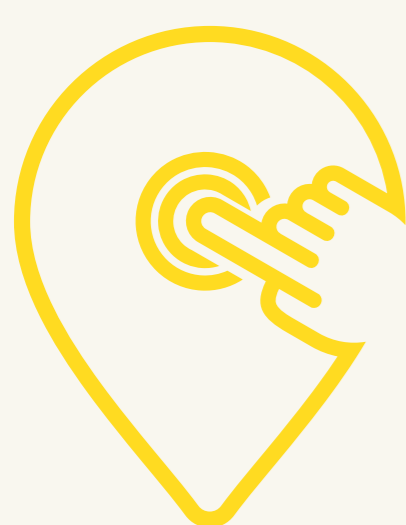

انقر هنا

الفجيرة

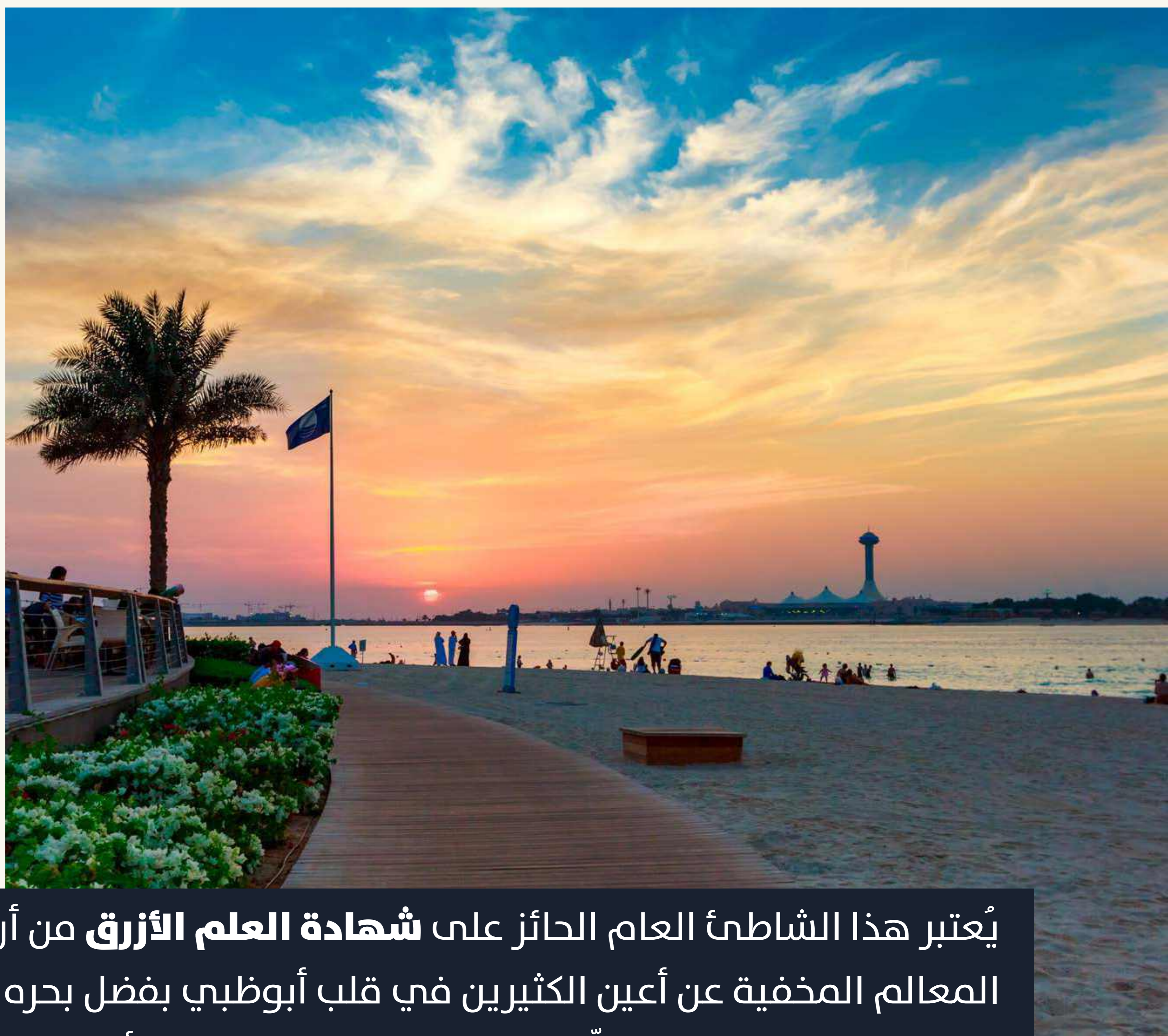

يُعتبر هذا الشاطئ العام الحائز على **شهادة العلم الأزرق** من أروع المعالم المخفية عن أعين الكثيرين في قلب أبوظبي بفضل بحره الفيروزي، والمناظر المطلّة على جزيرة اللؤلؤ الخلاب، وأشجار النخيل المتمايلة، فإن كنت ترغب في **التنعم بطقس أبوظبي المشمس طوال العام** عليك بزيارة شاطئ الكورنيش لقضاء أوقات في الهواء الطلق قرب الرمال البيضاء النقية.



شاطئ الصفوح



انقر هنا



حبي

يطلق على شاطئ الصفوح لقب **الشاطئ السري**، بسبب أجوائه الهادئة والمريحة، فإن كنت ترغب بقضاء **وقت ممتع على شاطئ هادئ والاسترخاء**، أو قراءة كتاب ما أمام مياه الشاطئ، وربما التأقّل في جمال مشهد الشروق أو الغروب وانعكاس أشعة الشمس على مياه البحر، ما عليك سوى زيارة هذا الشاطئ.



شاطئ الخان



انقر هنا

المشاركة



يطلق على شاطئ الصفوح لقب **الشاطئ السري**، بسبب أجوائه الهادئة والمريحة، فإن كنت ترغب بقضاء **وقت ممتع على شاطئ هادئ والاسترخاء**، أو قراءة كتاب ما أمام مياه الشاطئ، وربما التأقّل في جمال مشهد الشروق أو الغروب وانعكاس أشعة الشمس على مياه البحر، ما عليك سوى زيارة هذا الشاطئ.

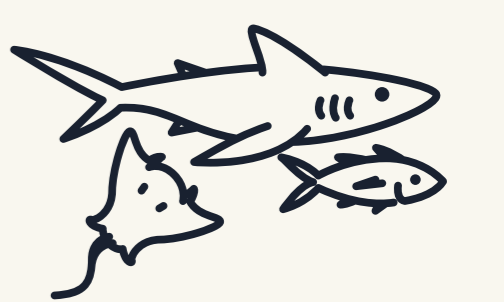
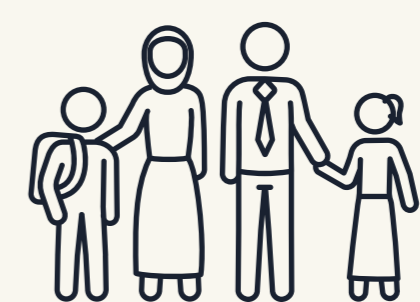

شواطئ البطيين



انقر هنا

أبو ظبي



يعد شاطئ البطيين الهادئ متنفساً للعديد من سكان أبوظبي الباحثين عن مكان يبعدهم عن ضوضاء المدينة، كما يوفر مجموعة من الأنشطة الممتعة لمحبي الترفيه والرياضات المائية، كركوب القوارب أو الدراجات المائية والزوارق السريعة، بالإضافة إلى ممارسة الغطس والغوص في أعماق البحر.

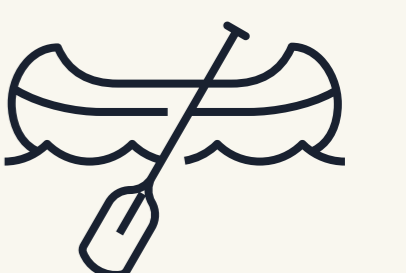
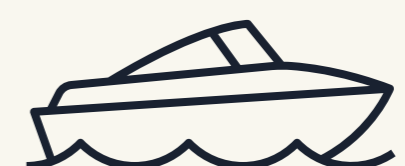

نادي دبي للسيدات



انقر هنا

دبي



استمتعي بأشعة الشمس وحافظي على صحتك الجسدية والذهنية في نادي دبي للسيدات على شاطئ جميرا. يتيح النادي مجموعة من **الرياضات المائية والتمارين الرياضية**، **علاجات السبا وجلسات التدليك**، إضافة إلى معارض فنية وعروض للأزياء وفعاليات للطهي.





انقر هنا

حديقة شاطئ الممزر

حديقة



استمتع بأروع الأوقات العائلية في شاطئ الممزر المؤلف من 5 شواطئ تشكل وجهة مميزة للاسترخاء والاستجمام فوق رمالها البيضاء الناعمة مع إحاطتها بمساحات خضراء شاسعة مبهرة.

يمتد الشاطئ على مساحة 106 هكتارات ويضم **منطقة ألعاب خاصة بالأطفال** تمكنهم من اللعب واستكشاف **المدرج المفتوح** الذي يستضيف أروع الفعاليات الترفيهية. يضم الممزر أيضاً مساحات خضراء تمتد على أكثر من 55 ألف متر مربع وما يزيد على 1600 شجرة نخيل و300 شجرة جوز الهند مما يجعله وجهة مثالية **للنزهات وحفلات الشواء.**



شواطئ السعديات



انقر هنا

أبو ظبي



هل أنت من عشاق الرياضات المائية و**اليوغا الشاطئية**؟ شاطئ السعديات الطويل في أبو ظبي بانتظارك! يعتبر هذا الشاطئ الأكثر استقطاباً للزوار في دولة الإمارات العربية المتحدة، ويتميز ب**رماله البيضاء** النقية ورياضاته المائية المراعية للبيئة مثل **التزلج الشراعي والإبحار**، كما يتيح للزوار فرصة الاسترخاء على الشاطئ مع توفير فريق خدمة محترف والعديد من المرافق الترفيهية،



بالم ويست بيتش



انقر هنا

دبي



يُعتبر **”بالم ويست بيتش“** في نخلة جميرا وجهة جاذبة لعشاق الطقس المشمس والبحر، فهو يتيح لزواره ممارسة الأنشطة الترفيهية على مدار اليوم مع استمتاعهم بإطلالاته المميزة على **أفق دبي** لقضاء أمتع الأوقات مع العائلة والأصدقاء ورفقة الحيوانات الأليفة.



شاطئ الحديدريات



انقر هنا

أبو ظبي



يُعتبر **”بالم ويست بيتش“** في نخلة جميرا وجهة جاذبة لعشاق الطقس المشمس والبحر، فهو يتيح لزواره ممارسة الأنشطة الترفيهية على مدار اليوم مع استمتاعهم بإطلالاته المميزة على **أفق دبي** لقضاء أمتع الأوقات مع العائلة والأصدقاء ورفقة الحيوانات الأليفة.



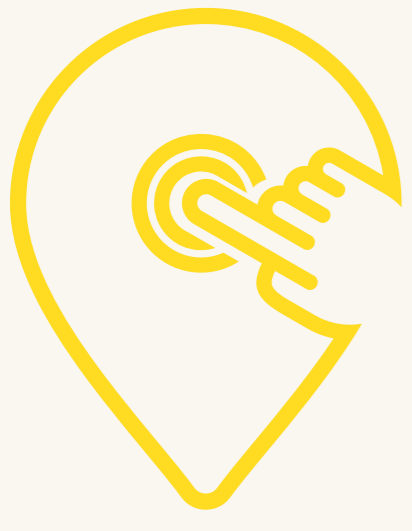

انقر هنا

التزلج الهوائي على الماء

دبي



شاهد دبي بطريقة مختلفة، من مكان مرتفع فوق الماء في مغامرة شيقة **للتزلج الهوائي** على الماء باستخدام المظلات على شاطئ جميرة. حلق بألامك فوق الخليج العربي برحلة فردية أو برفقة شخص آخر، واستمتع بمناظر **جزيرة النخلة** ومرسى دبي والمعالم الأخرى المذهلة قبالة سواحل دبي، من ارتفاع يصل إلى **500 قدم**.



بنان بيتش



انقر هنا

رأس الخيمة



يعدّ بنان بيتش في رأس الخيمة وجهة جاذبة لمحبي التخييم والاستمتاع بعطلة فريدة تحت أشعة الشمس الدافئة وعلى أنغام موج البحر. يضم المخيم مجموعة واسعة من المرافق بما فيها **الخيام الملونة حول موقد النار**، والشاليهات الخاصة، إضافة إلى مساحات مخصصة **لرياضة اليوغا وسينما خارجية** لعرض أشهر الأفلام.

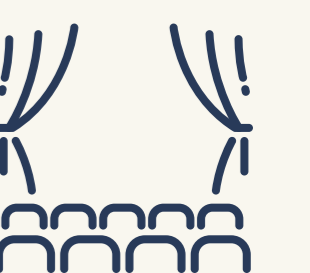

شاطئ أم سقيم

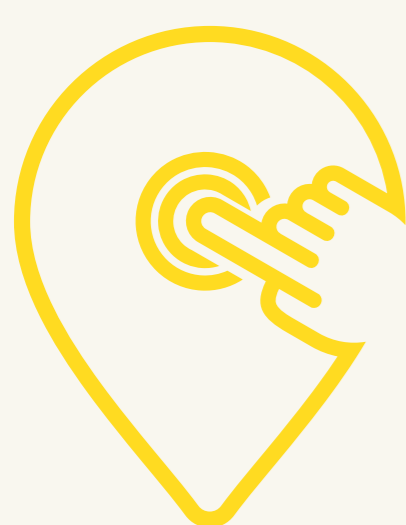

انقر هنا



حبيبي

يُعتبر شاطئ **”سنسيت بيتش“** الأنيق والمعروف بشاطئ **”أم سقيم“** ملجأ هادئاً ومميزاً للاسترخاء والاستمتاع بأشعة الشمس وسحر غروبها، إضافة إلى إطلالاته الرائعة على **برج العرب**. ويشتهر هذا الشاطئ بجذبه محبي النشاطات والرياضات المائية مثل ركوب الأمواج وغيرها.



جى 1 بيتش



انقر هنا



دبي

تضم وجهة "جى 1 بيتش" الشاطئية المذهلة 13 مطعماً فاخراً يقدم مجموعة من المأكولات المحلية والعالمية، ومنها أكبر نادٍ شاطئي في العالم. تم افتتاح هذه الوجهة، المعروفة سابقاً باسم "لامير"، في جميرا خلال شهر أكتوبر 2024.

كما تضم وجهة مطعم "جيتانو" المكسيكي ومطعم "المياس باي ذا سي" اللبناني الأرمني، فضلاً عن مطعم "باولي" دبي الذي يقدم تشكيلة من المأكولات الآسيوية المعاصرة ونادي "شوشو" الفرنسي الفاخر والحصري للأعضاء.

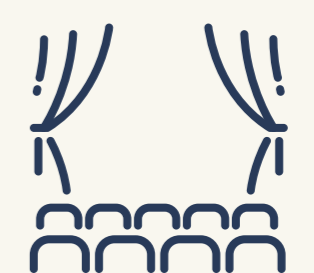

شاطئ المظلات



انقر هنا

الفجيرة



شاطئ المظلات هو أحد أبرز الوجهات الترفيهية على الواجهة البحرية في الفجيرة للزوار والمقيمين، وهو وجهة عائلية حيث يمكن للناس الاستمتاع بالشاطئ إلى جانب العديد من الأنشطة الأخرى. ما يميز هذا الشاطئ هو معالمه المعمارية الرائعة وإطلالاته الخلابة على خليج عمان. كما أن هذا المكان هو مركز للعديد من المقاهي وأماكن تناول الطعام وأكثر من ذلك بكثير. والأهم من ذلك أنه وجهة نابضة بالحياة، وخاصة في المناسبات الخاصة، حيث يستضيف أكثر الفعاليات الترفيهية على مدار العام.





انقر هنا

نادي الفجيرة الدولي للرياضات البحرية

الفجيرة



تأسس نادي الفجيرة الدولي للرياضات البحرية في عام 1999 ويهدف إلى نشر وتشجيع الرياضات المائية بين المواطنين والمقيمين في إمارة الفجيرة ودولة الإمارات وكذلك إعداد جيل قادر على ممارسة الرياضة والعمل على اكتشاف المواهب في الرياضات المائية والتي يمكنها المنافسة في الفعاليات الوطنية والدولية، كما يوفر نادي الفجيرة الدولي للرياضات البحرية المرافق اللازمة لضمان تطوير الرياضات المائية.



الحقائق

الترفيهية

اختبر الإثارة بكل تفاصيلها...
لأوقات مفعمة بالمرح

DOLGHNUT

AVAILABLE
GAMES

عالم وارنر براذرز



انقر هنا

أبو ظبي



يقع عالم وارنر براذرز في أبوظبي، وهو يعد المدينة الترفيهية المغلقة الأولى على الإطلاق في العالم التي تحمل علامة وارنر براذرز، والتي تضم جميع شخصيات القمص والرسوم المتحركة المفضلة تحت سقف واحد، لتقدم تجربة فريدة من نوعها لجميع أفراد العائلة.

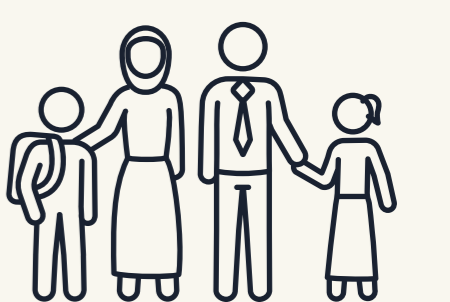

عالم فيراري أبو ظبي



انقر هنا



أبو ظبي

تعد عالم فيراري أبو ظبي واحدة من أفضل وأضخم مدن الألعاب في الإمارات وتعتبر مقصداً لزوار وسكان الدولة على حد سواء نظراً لتضمينها أكثر من 37 لعبة فريدة من نوعها تتيح للزائرين خوض مغامرة مشوقة.

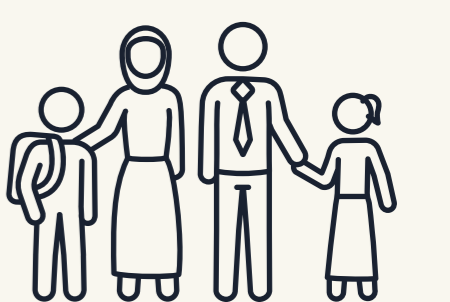



انقر هنا

ياس ووتر وورلد أبو ظبي

أبو ظبي



تعد عالم فيراري أبوظبي واحدة من أفضل وأضخم مدن الألعاب في الإمارات وتعتبر مقصداً لزوار وسكان الدولة على حد سواء نظراً لتضمينها أكثر من 37 لعبة فريدة من نوعها تتيح للزائرين خوض مغامرة مشوقة.

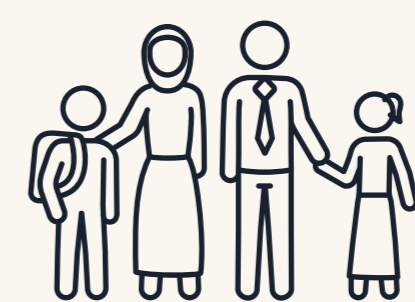

آي إم جي عالم من المغامرات



انقر هنا



دبي

تُعتبر "آي إم جي عالم من المغامرات" إحدى أكبر مدن الملاهي في دبي، إذ تعادل مساحتها 28 ملعب كرة قدم. وتعدّ المدينة وجهة رائعة للأطفال حيث يستمتعون بأروع الألعاب المستوحاة من أشهر الشخصيات الكرتونية.

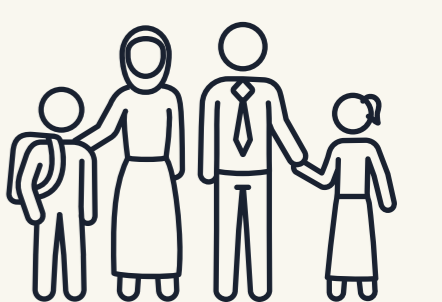



انقر هنا

دبي باركس آند ريزورتس



دبي

تُصنّف دبي بارك ريزورت كواحدة من أبرز الوجهات الترفيهية الداخلية في دبي، وتضم 5 مدن ترفيهية مصممة بطرق مختلفة لتلبي احتياجات الزوار من مختلف الفئات العمرية، موفرة أكثر من 100 لعبة مستوحاة من أفلام هوليوود وبوليوود العالمية.



القرية العالمية



انقر هنا



دبي

تعتبر القرية العالمية وجهة للترفيه والتسوق وتناول الطعام وواحدة من أبرز المعالم السياحية في دبي، وتحتضن مدينة ملاهي جاذبة للأطفال إضافة إلى مجموعة واسعة من العروض، والفعاليات الشيقة، والمسابقات، كما تجمع 80 ثقافة مختلفة في 26 جناحًا هذا الموسم، يمكنك اكتشاف الروائع من جميع أنحاء العالم.

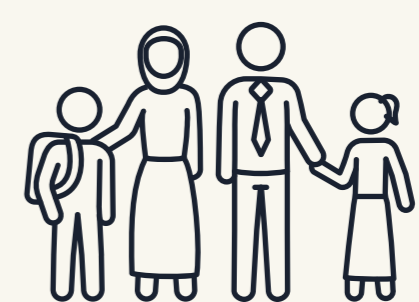

حديقة "وايلد" المائية



انقر هنا



دبي

تعتبر القرية العالمية وجهة للترفيه والتسوق وتناول الطعام وواحدة من أبرز المعالم السياحية في دبي، وتحتضن مدينة ملاهي جاذبة للأطفال إضافة إلى مجموعة واسعة من العروض، والفعاليات الشيقة، والمسابقات، كما تجمع 80 ثقافة مختلفة في 26 جناحًا هذا الموسم، يمكنك اكتشاف الروائع من جميع أنحاء العالم.





انقر هنا

حديقة ليغولاند المائية

حديقة



تعد حديقة ليغولاند المائية التي تقع في دبي وجهة جاذبة للعائلات. وتوفر الحديقة لزوارها تجارب استثنائية مثل تجربة بناء قاربك الصغير الخاص بقطع الليغو واستخدامه في الإبحار في نهر ليغو الشهير في الحديقة، إضافة إلى احتوائها على عدد من الألعاب الداخلية.



حدائق المنتزه



انقر هنا

الشارقة



بتصميمها الأسطوري وألعابها الممتعة، تعتبر حدائق المنتزه في الشارقة وجهة ترفيهية لجميع أفراد العائلة. استعد لتجربة مشوقة وفريدة من نوعها في حديقة الشارقة المائية التي يقصدها العديد من الزوار للاستمتاع بالألعاب والمغامرات المميزة المليئة بالمرح، مثل قصر الملك وبساط الريح والنهر الغامض وغيرها.

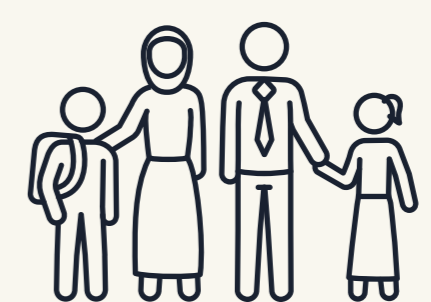



انقر هنا

مركز حيوانات شبه الجزيرة العربية

الشارقة

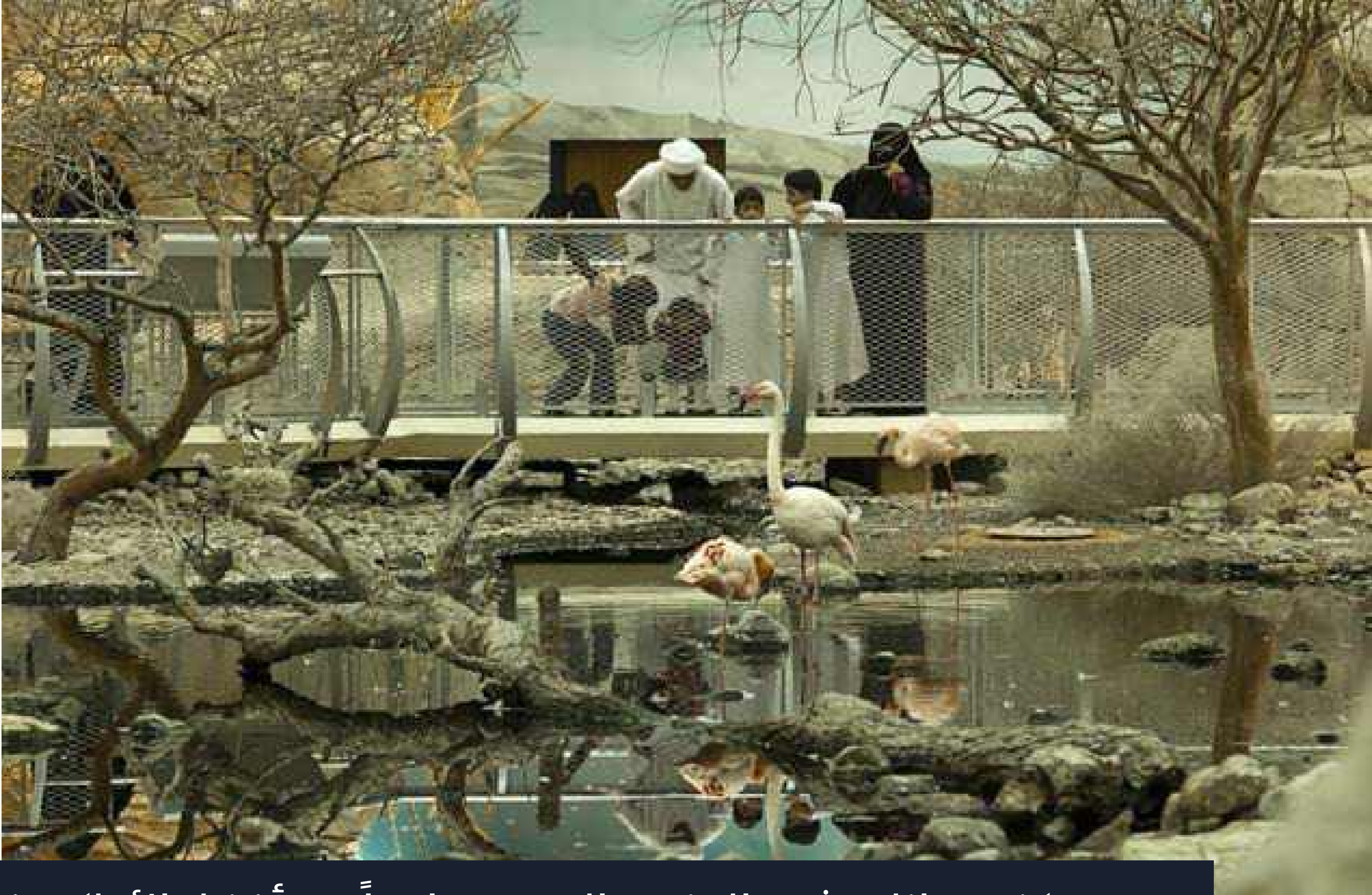

يعد مركز حيوانات شبه الجزيرة العربية واحداً من أفضل الأماكن في العالم لرؤية النمر العربي المهدد بالانقراض. وهو يعرض التنوع الكبير للحيوانات الموجودة في الشارقة، ويتضمن بيتاً للزواحف والحشرات، وأقفاص داخلية كبيرة وحاويات كبيرة في الهواء الطلق لحيوانات الوشق والفهود وطيائر الفلامنجو الجميل. يمكنك التجول بجانب أقفاص الطيور ومراقبة معظم الحيوانات في بيئة مريحة ومريحة من وراء الألواح الزجاجية الكبيرة. وهناك أيضاً مقهى ومرافق للنزهات في المكان.





انقر هنا

مركز كلباء للطيور الجارحة

الشارقة



لدى القبائل البدوية في شبه الجزيرة العربية تقاليد عريقة من الصيد باستخدام الطيور الجارحة، ولا يزال الصيد بالصقور الرياضة الشعبية ليومنا هذا. ويوجد في مركز كلباء عرض للطيور الجارحة وهي تحلق بحرية، بالإضافة إلى طائر البوم والنسور وطيور الشاهين والعقبان، وبالطبع الصقور.

شاهد حراس الطيور أثناء العمل خلال عرض لمدة ساعة كاملة في الساحة الخارجية، والتي تجري مرتين في اليوم، وبإمكانك أن ترى الطيور عن قرب خلال جولة وراء الكواليس في المركز.

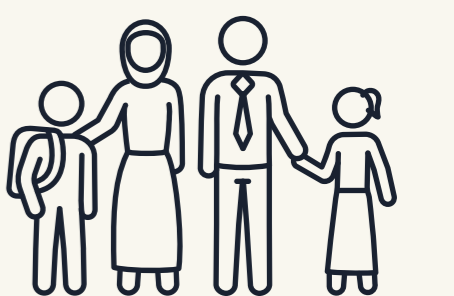

مركز الحفية لصون البيئة الجبلية



انقر هنا

الشارقة



يعد مركز الحفية لصون البيئة الجبلية في مدينة كلباء في الشارقة موطناً لـ 30 نوعاً من حيوانات الجبال والصحراء. تضم المحمية مساحات داخلية تحوي مجموعة من الثعابين والسحالي والقناذف والعقارب، فضلاً عن مناطق واسعة من المناظر الطبيعية التي يعيش فيها النمر العربي والذئب والطهر والكراك بالإضافة إلى **عربات غولف** تتيح للزوار التجول حول المحمية بسهولة.





انقر هنا

نادي الجولف والرماية الشارقة

الشارقة

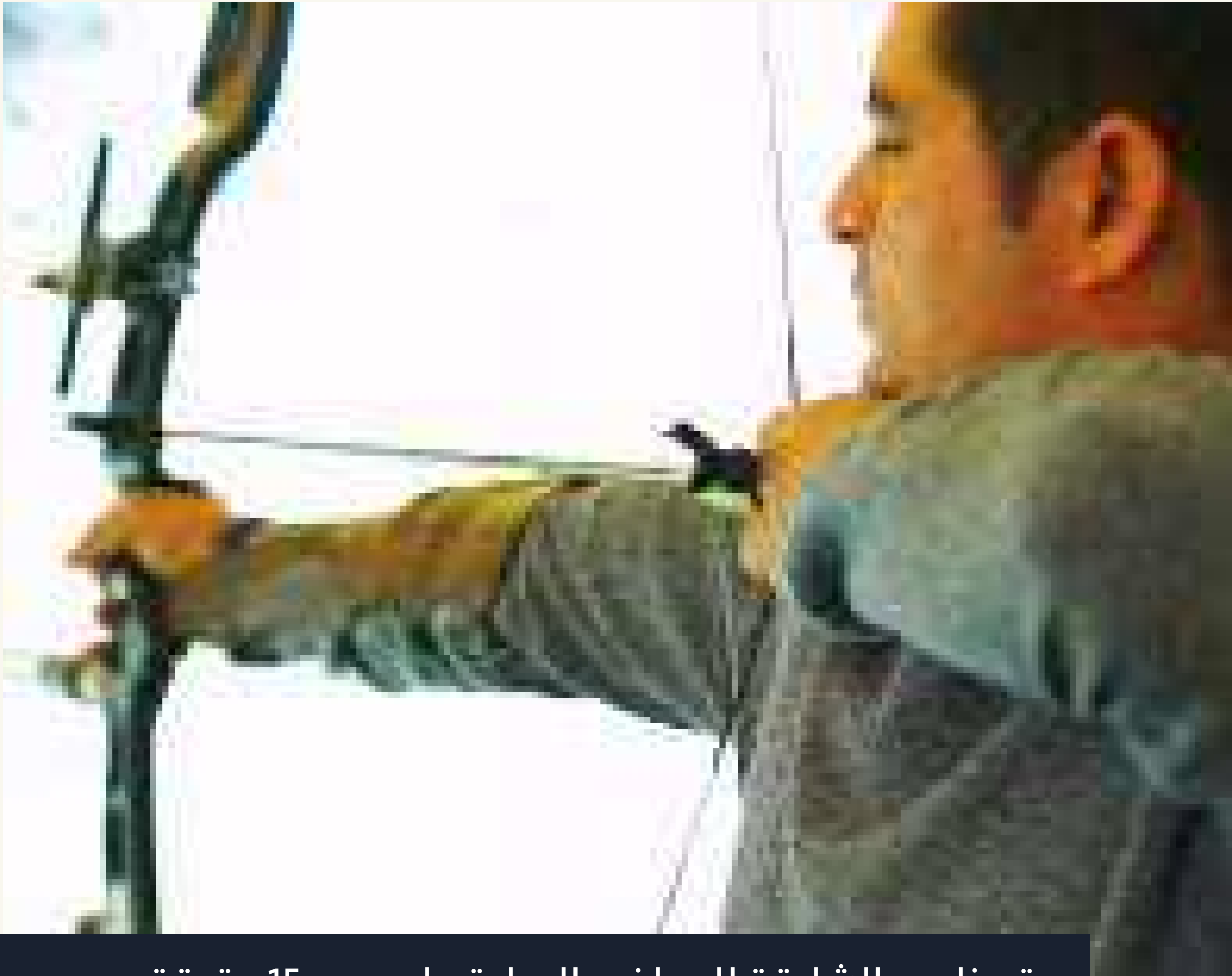

يقع نادي الشارقة للجولف والرماية على بعد 15 دقيقة فقط من دبي، ويوفر مكاناً متميزاً يضم مجموعة واسعة من المرافق الترفيهية الداخلية والخارجية

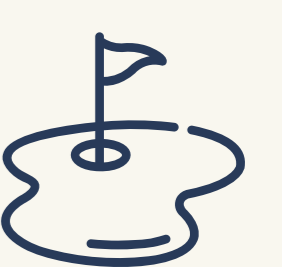
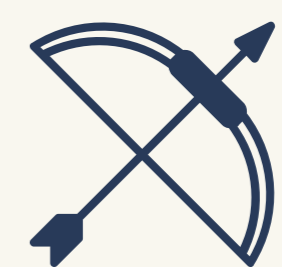

نادي الشرطة للرياضة و الرماية



انقر هنا



عجمان

تخدم هذه المنشأة الرياضية جميع شرائح المجتمع. يضم النادي ملاعب كرة قدم بمعايير عالمية و صالة داخلية لكرة اليد و الطائرة والسلة بالإضافة إلى ملعب متكامل للرماية كما يحتوي النادي على صالة لياقة بدنية، و مسبح و مرافق للبولينج و البلياردو و قاعة للمناسبات.

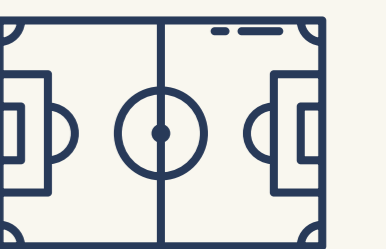
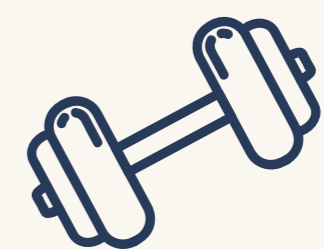

منتزه آثار الهيلي



انقر هنا

أبو ظبي



منتزه آثار الهيلي موقع مخصص لمحبي التاريخ والتراث، يأخذ زواره في رحلة رائعة إلى الماضي والعصور القديمة، يضم أول **قرية زراعية** تم اكتشافها في دولة الإمارات، يعود تاريخها إلى **3000 عام قبل الميلاد**، وأكبر مجموعة من المدافن والمباني التي تعود إلى **”حقبة أم النار“** أي الفترة الممتدة بين 2500 و2000 قبل الميلاد.





انقر هنا

منتزه الحياة البرية العربية

أبو ظبي



يعتبر منتزه الحياة البرية العربية واحداً من أروع المعالم السياحية في أبو ظبي، ويضمّ على مساحته التي تبلغ أكثر من نصف مساحة جزيرة صير بني ياس المبهرة، ما يفوق 17 ألف حيوان طليق. يشكّل المنتزه ملاذاً طبيعياً مذهباً للعائلات والأزواج والمسافرين للاستمتاع بمشاهدة **مختلف أنواع الحيوانات** عن قرب، والقيام بجولات استكشافية للحياة البرية في سيارات رباعية الدفع.





انقر هنا

مدينة أكوافنتشر المائية

حني



تعد مدينة أكوافنتشر المائية أكبر مدينة ألعاب مائية في العالم، وتنقلك إلى عالم مليء بالإثارة والمتعة لتعيش تجربة لا تنسى مع **المغامرات المائية**. تتيح لك المدينة الاستمتاع بـ **105 ألعاب منزلقات** **محطمة للأرقام القياسية**، والانطلاق في مغامرة لركوب الأمواج مع ريجينغ رايبدرز، إضافة إلى الاسترخاء على شاطئ خاص يمتد المسافة كيلومتر،



ياس باي ووترفرونت



انقر هنا

أيو ظيبي



يقع ياس باي ووتر فرونت، الواجهة المائية، على الشاطئ الجنوبي لجزيرة ياس، مشكلاً وجهة فريدة لمحبي الترفيه والاستمتاع بالمناظر الخلّابة. يمكنك التنقل بين مطاعمه الشهيرة وفنادقه ذات المستوى العالمي وأماكن الترفيه من خلال **مشي خشبي بطول 3 كيلومترات**، تصطف على جانبه **أشجار النخيل**، مع الاستمتاع بالمناظر الرائعة على مدار الساعة بمياه الزمرد في النهار، **وأفق المدينة المتلألئ ليلاً.**

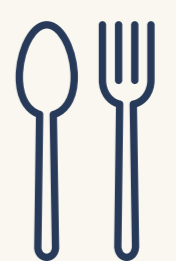

منتزه الصحراء



انقر هنا

الشارقة



يعد منتزه الصحراء محمية طبيعية ووجهة جاذبة لعشاق استكشاف الطبيعة والعلوم والثقافة والترفيه. يعرفك هذا المنتزه **بالنظام البيئي الصحراوي** في الشارقة عن قرب، كما يتيح لك العيش على مقربة من الحيوانات النادرة في مركز الحياة البرية في شبه الجزيرة العربية، **وإطعام الحيوانات الأليفة**، إضافة إلى اكتشاف الأسرار الجيولوجية والنباتية والتاريخ الطبيعي لمنطقة الشارقة.



موشن جايتس



انقر هنا



دبي

استمتع بوقتك واختر تجربة مميزة من المرح والسعادة في **موسم الاحتفالات** في موشن جايتس، دبي، بوابتك للفرح والأنشطة المتنوعة المشوقة، من **ركوب الخيل والتسوق والتجارب الترفيهية المميزة** والتصميمات الاحتفالية الرائعة، والتقط صورة لك مع شجرة العيد التي يبلغ ارتفاعها 40 قدماً أو **بجانب شخصيات الأفلام المفضلة لديك.**



أكشن بارك



انقر هنا



دنيا

موطن الأكشن والإثارة أكشن بارك ” بانتظارك مع العديد من الألعاب التي ترفع الأدرينالين مثل لعبة الأكشن ” بينت بول Paintball “ و ” Upside Down “ و ” Smashroom “ وغيرها الكثير من الفعاليات المسلية



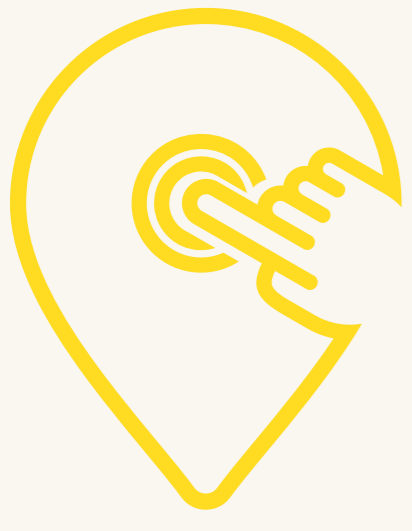

انقر هنا

حديقة الواقع الافتراضي

دبي



انطلق في رحلة نحو ما يعرف **بالواقع الافتراضي** مع حديقة الواقع الافتراضي في دبي مول. يمكنك خوض التحدي مع الأصدقاء أو أفراد العائلة من مختلف الأعمار في تجارب تتراوح بين **الرب، المغامرة، المتعة، الرياضة، الإثارة** وغيرها الكثير، مع إمكانية اختيار النمط الفردي أو متعدد اللاعبين.

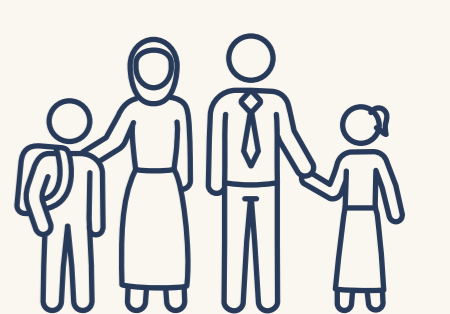

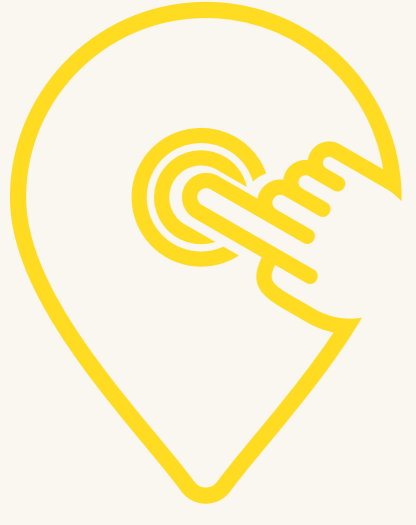

انقر هنا

حديقة الفجيرة للمغامرات

الفجيرة



حديقة المغامرات الحضرية الأولى في الفجيرة. توفر مسارات الدراجات والمشبي لمسافات طويلة المصممة بخبرة تمتد على مساحة 20 هكتاراً في قلب الفجيرة، وتقدم أكبر مساحة تضاريس من أي حديقة دراجات حضرية في الإمارات العربية المتحدة.



أماكن وأنشطة

للأطفال

العديد من الأنشطة المميزة
والمرح بانتظار أطفالكم

ذا جرین بلانیت



انقر هنا



دبي

استعد للتعرف إلى حيوانات رائعة في "ذا جرین بلانیت" في دبي!
تُعتبر "ذا جرین بلانیت" **غابة استوائية** تضم أكثر من **3000 نوع** من النباتات والحيوانات والطيور، كما تُعدّ **محمية خضراء** للكثير من الحيوانات والنباتات المميّزة. لا تفوت فرصة الاستمتاع بأجمل اللحظات!



دبي جاردن جلو

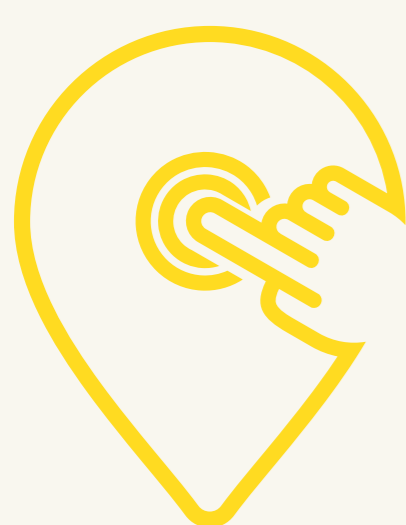

انقر هنا

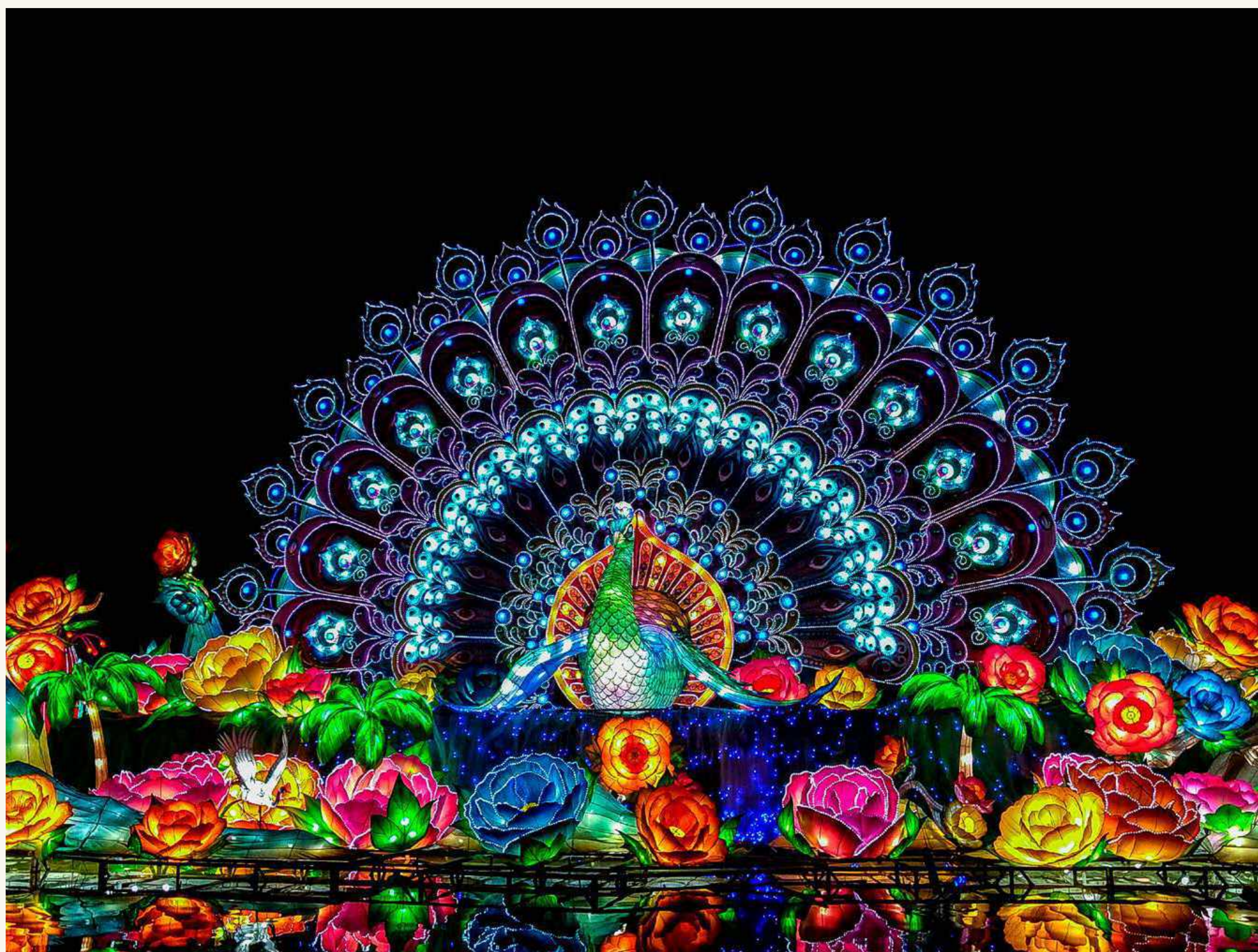

دبي

تُعد دبي جاردن جلو واحدة من أهم الوجهات السياحية في دبي التي تفتح سنوياً خلال فصل الشتاء، وتتميز بالخدع البصرية التي تعرض المجسمات الموجودة. ويمكنك هناك التعرف إلى الديناصورات حيث يتم عرض **أكثر من 100 ديناصور متحرك**، بالإضافة إلى رؤية الأزهار المضيئة والاستمتاع بمشاهدة **عروض الألعاب البهلوانية**.

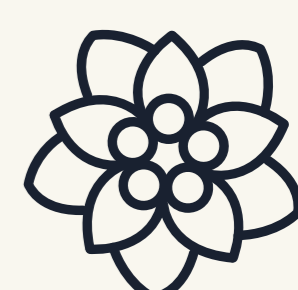

حديقة دبي المعجزة



انقر هنا



حدي

تعد حديقة دبي المعجزة أكبر حديقة زهور طبيعية في العالم وتضم أكثر من 50 مليون زهرة و 250 مليون نبات، معروضة في جميع أنحاء المنتزه. وتعتبر واحدة من أشهر مناطق الجذب في المنطقة إذ تجذب محبي الطبيعة والسياح على حد سواء،

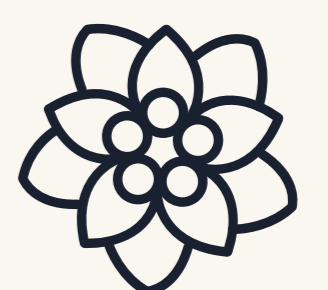

دبي سفاري بارك



انقر هنا



دبي

تضم دبي سفاري بارك حوالي **3000 حيوان**، مع 78 نوعاً من الثدييات و 50 نوعاً من الزواحف، إضافة إلى 111 نوعاً من الطيور وعدد من البرمائيات واللافقاريات، لتشكل جميعها **موطناً يجذب بشكل كبير محبي عالم الحيوانات.**

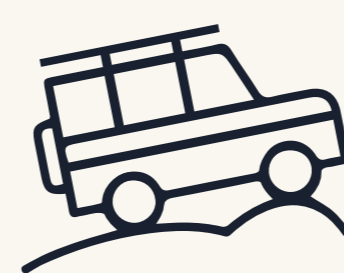

دبي دولفيناريوم

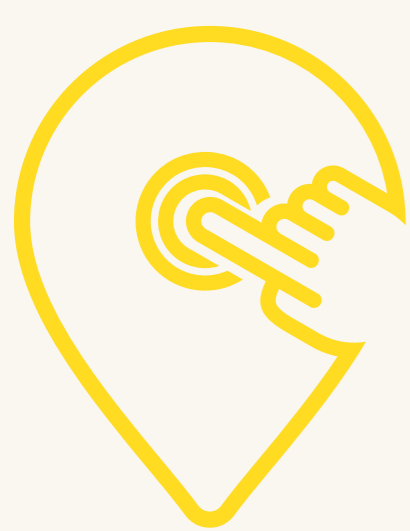

انقر هنا



دبي

استمتع بأفضل يوم مع الدلافين والفقمات المدهشة في دبي دولفيناريوم. شاهد الدلافين والفقمات عن قرب وهي ترقص وتغني وتلعب الكرة وتقفز عبر الحلقات وترسم أيضاً. لا تفوت فرصة متابعة العروض المميزة!

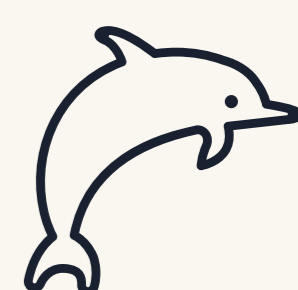

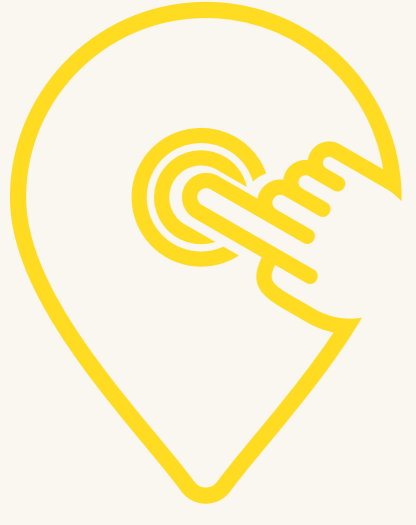

انقر هنا

حديقة العين للحيوانات

أيو ظيبي



إذا كنت تبحث عن خوض تجربة غنيّة بالمتعة والمغامرة، ستجد ما تبحث عنه في حديقة الحيوانات بأبوظبي! تُقدّم الحديقة فرصة رائعة لزيارة قارات العالم بكلّ ما تضمّه من عوالم متنوّعة، ضمن مساحة غنيّة تعد موطناً لما يزيد عن 4000 حيوان من أصل 200 نوع، لنتيح لك خوض تجربة ترفيهيّة ذات قيمة تعليميّة كبيرة.

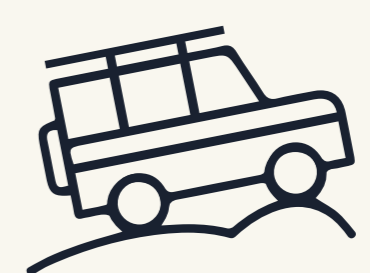

ياس كارت زون



انقر هنا

أيو ظيبي



تعتبر ياس كارت زون الوجهة المثالية لاختبار متعة سباقات الكارتينج إذ توفر أسطولاً من سيارات الكارتينج للصغار الذين تتراوح أعمارهم بين 8 و 12 سنة، وسيارات للكبار ابتداءً من عمر 13 عاماً وما فوق كما ترحب بالمجموعات المؤلفة من 15 شخصاً أو أكثر، لتكون وجهة مميزة للأصدقاء والعائلات.

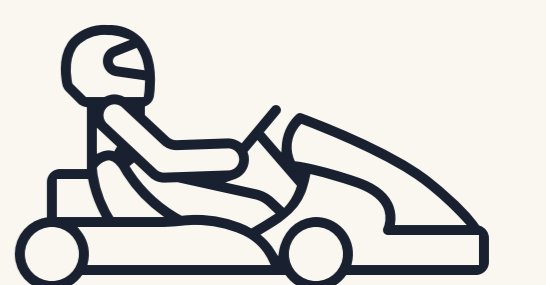

فندق ويندام جاردن



انقر هنا

عجمان



يعتبر فندق ويندام جاردن في عجمان من أبرز الوجهات العائلية والأشخاص الذين يهتمون بتأمين مكان ترفيهي ممتع لأطفالهم، حيث يتضمن "نادي الأطفال" وهو مكان مصمم لأنشطة اللعب الآمنة والممتعة. وتشمل منطقة اللعب العديد من الألعاب من ضمنها منزلقات محاطة بالمياه، وهي مكان مثالي لإبقاء الأطفال مشغولين ومستمتعين.

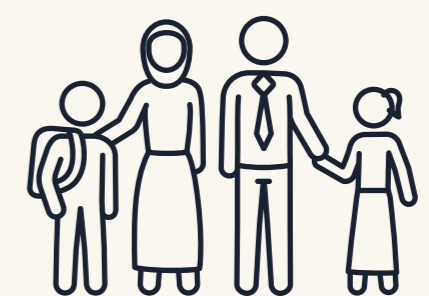

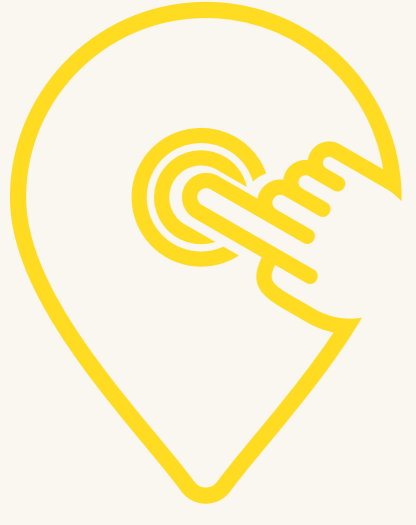

انقر هنا

حديقة الإمارات للحيوانات في أبو ظبي

أبو ظبي



تحتضن حديقة الإمارات للحيوانات في أبوظبي ما يقارب 1700 نوع من **الحيوانات** منها النمر الأبيض، الذي ينتمي لفصيلة النمر النادرة في العالم، والدب السيبيري الذي يقدر عمره بما يقارب 31 عاماً ويزن ما يقارب 300 كغ، والفيلة الضخمة والمدربة على تقديم العروض والعديد من الأسود والزرافات. ويمكن للجميع **مشاهدة الحيوانات والتقاط الصور التذكارية معها**. هل أنتم جاهزون؟

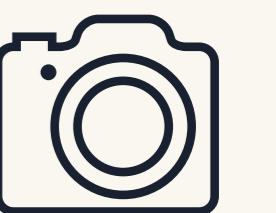

كيدزانيا دبي



انقر هنا



دبي

تقدّم وجهة "كيدزانيا" للأطفال من جميع الأعمار أكثر من 80 نشاطاً تثقيفياً وترفيهيّاً في نسخة مطابقة عن مدينة حقيقية، حيث يتمكنون من اكتساب المهارات الأساسية وتمضية أوقات ممتعة في بيئة آمنة داخل دبي مول. ويتعرّف الأطفال عن كُتب إلى مختلف المهن ويتعلّمون كيف يكسبون المال ثمّ يختبرون تجارب التسوق أو يستمتعون في المنتجع الصحي أو المرافق الترفيهية.



حديقة الإمارات للحيوانات القزمية



انقر هنا



عجمان

حديقة الإمارات للحيوانات القزمية واحدة من أشهر الوجهات الترفيهية والسياحية في الإمارات، تتيح للزوار التعرف عن قرب إلى مجموعة متنوعة من **الحيوانات الأليفة القزمية**، وبعض أشهر أنواع الطيور، مع فرصة ممارسة عدد من الأنشطة **كركوب الجمال والمهور**، وإقامة جلسات الشواء والتقاط الصور إلى جانب الحيوانات النادرة.

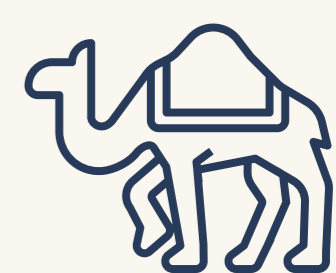



انقر هنا

مكتبة أبو ظبي للأطفال

أبو ظبي



تشغل مكتبة أبو ظبي للأطفال ثلاثة طوابق بمساحة 5250 متراً مربعاً، وتشكّل عنواناً جديداً فائق الحداثة لإلهام الصغار وسط أجواء ترفيهية مميزة. يتميز كل طابق **بتصميم خاص** يسمح للزوّار المحليين والوافدين من أقطار العالم كافة الاستمتاع بمساحة رحبة ومفتوحة وسط تصاميم ملوّنة مستوحاة من **الطبيعية المتنوّعة والخلابة** في مختلف مناطق دولة الإمارات.



عالم "ريال مدريد"



انقر هنا



دبي

يُعتبر أول منتزه ترفيهي مستوحى من عالم "الساحرة المُستديرة" في العالم، ويشمل أكثر من 40 تجربة ولعبة ويقع ضمن "دبي باركس أند ريزورتس".

استمتع بيوم مليء بالمغامرات والتجارب الشيقة في عالم "ريال مدريد" الذي ينقسم إلى ثلاث مناطق، وهي منطقة الأبطال وساحة الاحتفالات "بلازا" ومنطقة النجوم. لا تفوت أيضاً استكشاف مجموعة مذهلة من المُقتنيات والأغراض المرتبطة بتاريخ نادي "ريال مدريد"، ثم تناول الطعام في أحد المطاعم التي تقدّم أشهر الأطايب الإسبانية.





انقر هنا

حديقة التماسيح في دبي

دبي



تقع حديقة التماسيح في دبي بالقرب من حديقة مشرف وتبلغ مساحتها 20 ألف متر مربع وتضم أكثر من 250 تمساحاً من تماسيح النيل في ثلاثة أحواض واسعة تشمل شلالات وظيفاً مغطاة بالرمال. تتيح هذه الوجهة المناسبة للعائلات مشاهدة التماسيح وحثي إطعامها في محطات مختلفة، كما تضم متحفاً يعرض معلومات كثيرة عن هذه المخلوقات المميزة.

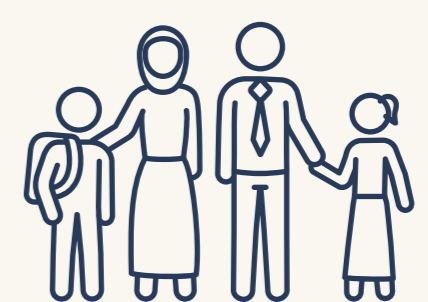

البراري بلاي غراوند



انقر هنا



حيتي

البراري بلاي غراوند مساحة مميزة لقضاء الأوقات المميزة مع أطفالك، مع مجموعة متنوعة من **تجارب التذوق**، والوجبات السريعة والاستكشاف **واللعب والترفيه والاسترخاء**.



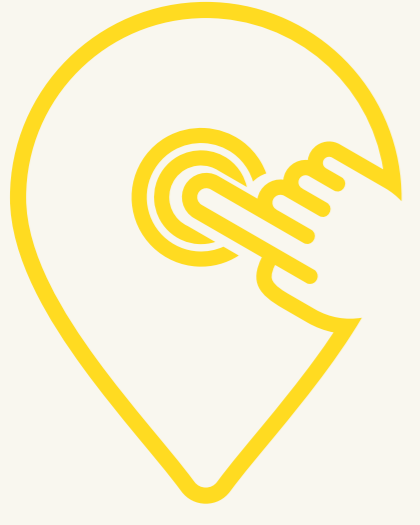

انقر هنا

دبي أكواريوم وحديقة الحيوانات المائية



دبي

هل ترغب في اكتشاف أحد أكبر أحواض "الأكواريوم" وأجملها في العالم؟ دبي أكواريوم وحديقة الحيوانات المائية بانتظارك مع مجموعة متنوعة من الحيوانات البحرية المذهلة والعديد من النشاطات والتجارب المائية التي لا تُنسى مثل الذهاب في جولة على متن **مركب بقاء زجاجي**، والغوص في **قفص الغطس والسباحة مع أسماك القرش**.

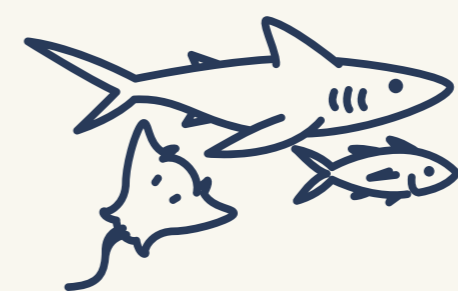

سفاري الشارقة



انقر هنا

الشارقة



عش أجواء المغامرات الحقيقية في أكبر سفاري في العالم خارج أفريقيا مع سفاري الشارقة، واستمتع بتجربة استثنائية تنقلك من أرض الشارقة إلى **عالم الأدغال الإفريقية**. يتميز هذا المكان بتواجده في أحضان الطبيعة، ويشكل فرصة نادرة للزوار للاطلاع على طبيعة الحياة البرية الإفريقية من خلال 12 بيئة مختلفة تمثل حياة وتضاريس القارة السمراء، كما يتيح لهم مشاهدة أكثر من **120 نوعاً من الحيوانات الإفريقية** دون أسوار في بيئة مماثلة لبيئتها الواقعية، إضافة إلى 50000 حيوان متنوعة بين الطيور والزواحف والثدييات والأسود والفيلة والزرافات، وغيرها الكثير من الحيوانات المهددة بالانقراض.

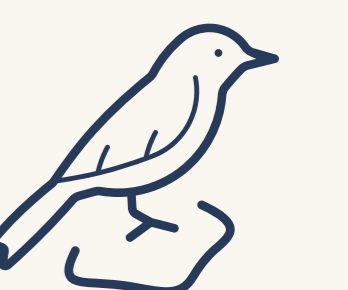

بحيرة الحفية



انقر هنا

الشارقة



تُعد بحيرة الحفية أحد مشاريع تطوير البنية التحتية الحضرية المبتكرة في الشارقة، وتهدف إلى أن تكون بمثابة خزان مياه استراتيجي للمدينة. وتحتل موقعاً استراتيجياً على طريق الشارقة - كلباء، وتمتد على مساحة 132,000 متر مربع ويشتمل بناؤها على أحدث التقنيات، بما في ذلك المواد المبتكرة المناسبة للمناخ الجبلي. يستقبل زوار بحيرة الحفية طريق مزدوج بطول 3.17 كيلومتر يحيط بالبحيرة. الطريق الذي يحيط بالبحيرة مثالي للتنزه أو التنزه في الهواء الطلق، بينما تتيح منطقة اللعب الكبيرة التي تبلغ مساحتها 620 متراً مربعاً للأطفال الاستمتاع باللعب في الهواء الطلق.

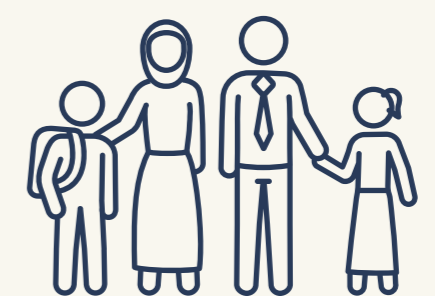

الغرفة الماطرة



انقر هنا

الشارقة



أنجزت راندوم إنترناشونال الغرفة الماطرة، وهو عمل فني تركيبى بموقع محدد يتيح معيشة تجربة غامرة تهطل فيها الأمطار على نحو متواصل. ما أن يخطو الزوار إلى داخل الغرفة، حتى يتم توجيههم للتنقل بشكل حذر متبعين حدسهم، عبر الفضاء المعتم للأرضية التحتية اتقاءً للأمطار المنهمرة. وأثناء تجوال الزوار في الغرفة التي تستهلك 1,200 لتر من الماء النقي المعاد تدويره والمعالج ذاتياً، تقوم تحركاتهم بتشغيل أجهزة الاستشعار الحركي التي توقف هطول الأمطار عند اكتشاف أي حركة.



مربي الشارقة للأحياء المائية



الشارقة

استكشف العالم الخفي في أعماق البحار وتعرّف إلى أكثر من **150 نوعاً** من الكائنات البحرية، في مربي الشارقة للأحياء المائية، الذي يمكنك أيضاً من الاستمتاع بإطلالة رائعة على **الساحل التاريخي** **المدينة الشارقة**.

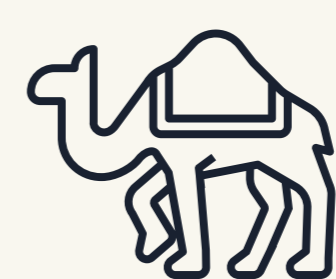
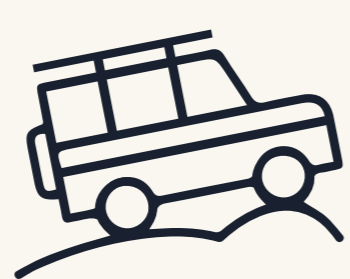

بيت الفراشات في جزيرة النور



الشارقة



يعد بيت الفراشات ملاذاً لأكثر من 500 فراشة ملونة بألوان الجواهر، وهو واحد من أكثر المباني شهرة في الشارقة. ويتميز بسقف ذهبي من الصلب المخرم الذي يلمع في ضوء الشمس، ويضاء المكان بشكل مذهل في الليل، فيخلق عروضاً رائعة متغيرة باستمرار من الضوء والظل داخل فضاء مُتحكَّم فيه بدرجة الحرارة. اتبع الممشى من خلال الحدائق الاستوائية في بيت الفراشات الساحر، ثم توقف لتناول طعام الغداء في المقهى ذو المأكولات العضوية وخذ هدية تذكارية من محل لبيع الهدايا هناك.



واجهة المجاز المائية



انقر هنا

الشارقة



تقع واجهة المجاز المائية في قلب مدينة الشارقة النابضة بالحياة، وتمتد على مساحة 231 ألف قدم مربع وتتميز بإطلالات آسرة على بحيرة خالد.

تتألق هذه الواجهة الترفيهية الخلابة بتصاميم ومشاهد طبيعية مبهرة تعكس ثقافة إمارة الشارقة وتاريخها العريق وسط أجواء استثنائية تدعو الزوار من مختلف الثقافات إلى زيارتها واستكشافها.

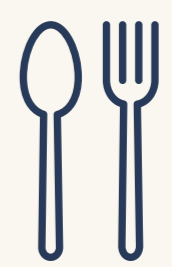

زوايا ووك



انقر هنا

الشارقة



تقع واجهة المجاز المائية في قلب مدينة الشارقة النابضة بالحياة، وتمتد على مساحة 231 ألف قدم مربع وتتميز بإطلالات آسرة على بحيرة خالد.

تتألق هذه الواجهة الترفيهية الخلابة بتصاميم ومشاهد طبيعية مبهرة تعكس ثقافة إمارة الشارقة وتاريخها العريق وسط أجواء استثنائية تدعو الزوار من مختلف الثقافات إلى زيارتها واستكشافها.

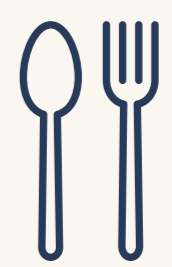



دبي أكواريوم وحديقة الحيوانات المائية

الشارقة



هل ترغب في اكتشاف أحد أكبر أحواض "الأكواريوم" وأجملها في العالم؟ دبي أكواريوم وحديقة الحيوانات المائية بانتظارك مع مجموعة متنوعة من الحيوانات البحرية المذهلة والعديد من النشاطات والتجارب المائية التي لا تُنسى مثل الذهاب في جولة على متن **مركب بقاء زجاجي**، والغوص في **قفص الغطس والسباحة مع أسماك القرش**.

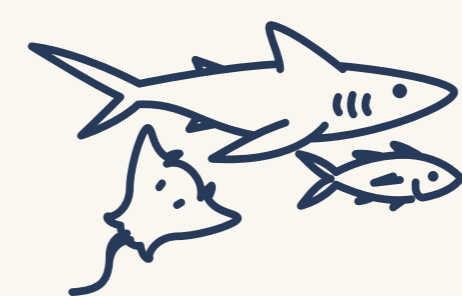

سكاي زون



انقر هنا



دني

تعد سكاي زون في ابن بطوطة مول بمثابة أشهر صالة ألعاب ترامبولين آمنة ومغلقة في العالم على الإطلاق، وهي وجهة مناسبة للتسلية لجميع الأعمار، حيث تتيح لك الاستمتاع ضمن أجواء مفعمة بالمرح والإيجابية من خلال القفز والطيران والقيام بالألعاب البهلوانية وغيرها! تضم سكاي زون **نحو 15 منطقة ولعبة ترفيهية** تنفرد كل منها بأجواء مميزة وأنشطة خاصة وجاذبة لكل عشاق المرح والمغامرات.





انقر هنا

حديقة "ليجولاند" المائية

دبي



تُعدّ هذه الوجهة من أفضل الحدائق المائية في دبي حيث يستمتع الأطفال بتجربة رائعة في "دوبلو سبلاش سفاري" كما يمكن للكبار تجربة المنزقات المائية المُسلية. وتشمل هذه الحديقة المائية مجموعة كبيرة من المرافق المناسبة للأطفال الذين بإمكانهم تنمية قدراتهم ومهاراتهم من خلال بناء القوارب ووضعها في الماء لاختبار قدرتها على مقاومة التيار المائي.



دبا ماونتن بارك



انقر هنا

الفجيرة



يضم المنتزه الفاخر 36 غرفة ضيوف مذهلة بما في ذلك غرفة كلاسيكية وشاليه بغرفة نوم واحدة وشاليه بغرفتي نوم وثلاث غرف نوم وشاليه دبا لكبار الشخصيات. توفر الأجواء التقليدية الخلابة جميع الضروريات لتناسب متطلبات جميع أنواع المسافرين.



المتاحف

اكتشف عراقة الماضي..
سحر الحاضر.. وروح المستقبل

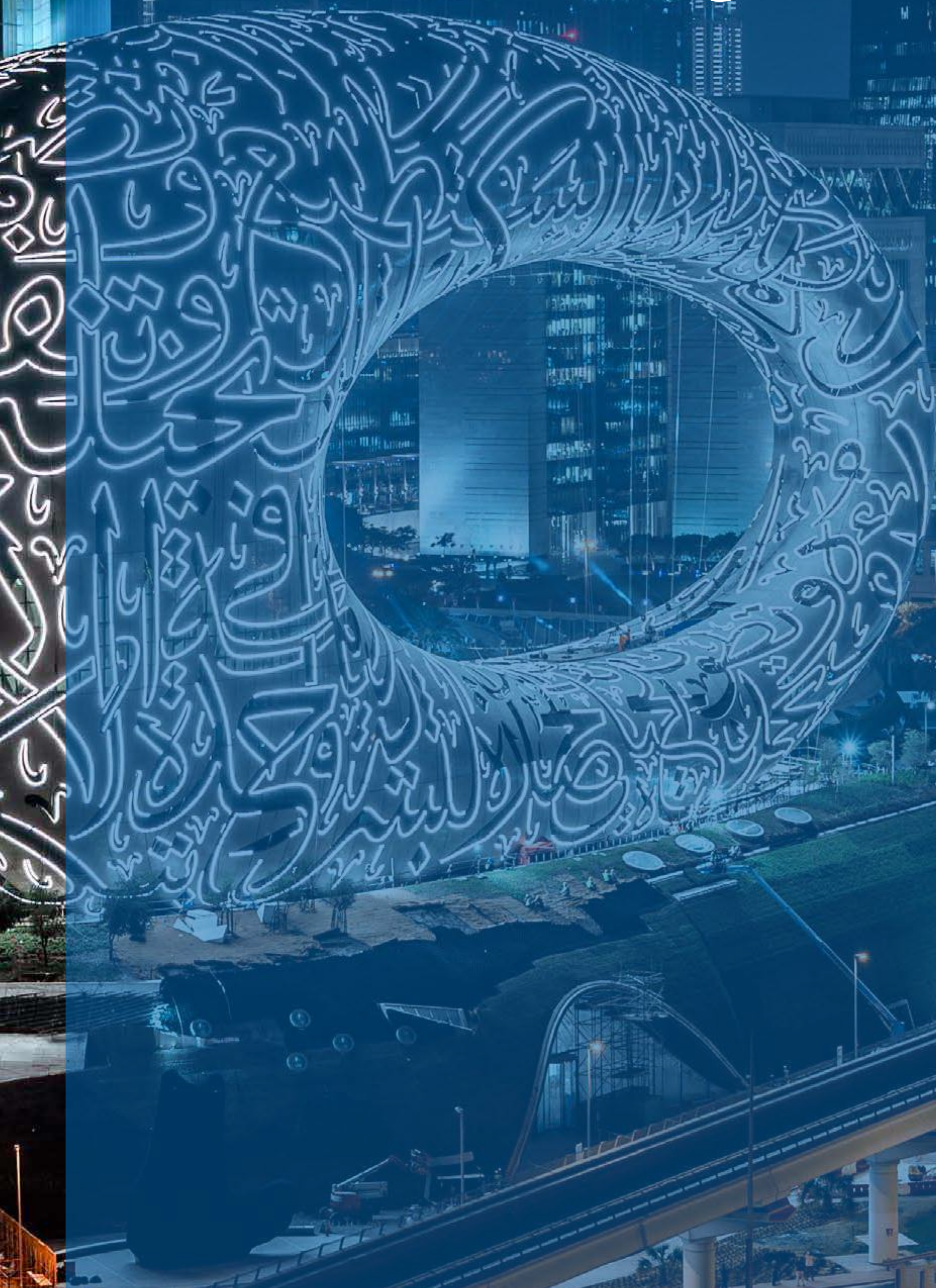

متحف الاتحاد



انقر هنا



دبي

يحكي متحف الاتحاد في دبي قصة الاتحاد من وجهة نظر قادة الدولة، إذ يأخذ زواره برحلة فريدة، ويقدم معارض وبرامج تفاعلية ومبادرات تعليمية تكشف التسلسل الزمني للأحداث وصولاً إلى إعلان دولة الإمارات عام 1971.



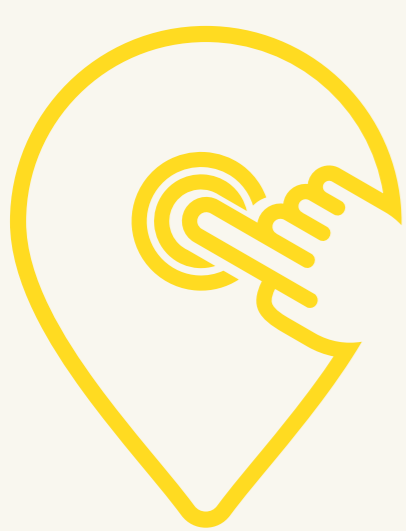

انقر هنا

متحف المرأة الإماراتية



دبي

يعتبر "متحف المرأة" بدبي شاهداً على تاريخ المرأة الإماراتية ومراحل تطورها ومشاركتها في مختلف نواحي الحياة. ويحتوي المتحف على متعلقات لـ 300 امرأة إماراتية ما يجعله مقصداً للزوار من مختلف المناطق،



متحف القهوة

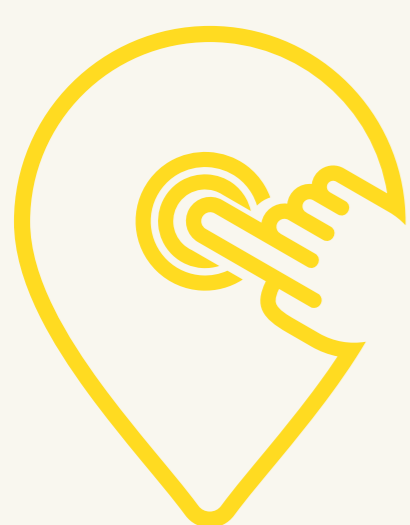

انقر هنا



دبي

يقع متحف القهوة في حي الفهيدي التاريخي في دبي، ويضمّ مطاحن البن التي استُخدمت في الحرب العالمية الأولى، والبيانات التاريخية حول القهوة وأواني التخمير القديمة.



متحف اللؤلؤ



انقر هنا



دبي

يعتبر اللؤلؤ أكبر محصول نقدي في الخليج قديماً، واشتهرت مياه الخليج الدافئة بإنتاجها لأفضل وأنقى أنواع اللؤلؤ في العالم. ويعرض المتحف الذي يقع في دبي نماذج عن مجوهرات رائعة ويحتفي بذكرى الغواصين والبجارة عن طريق عرض المعدات والأدوات التي كانوا يستخدمونها لجمع الحمولة الثمينة وشحنها.

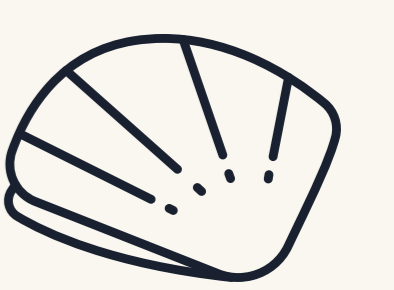
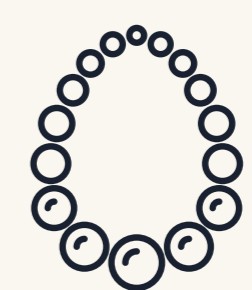

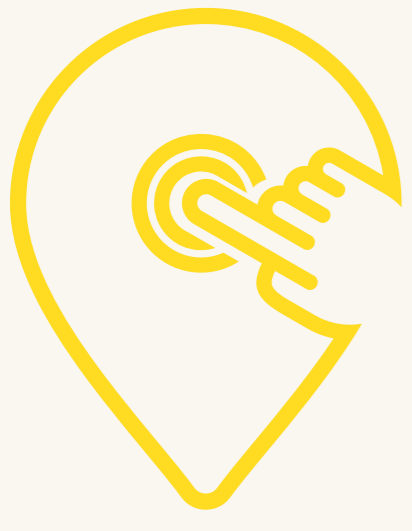

انقر هنا

متحف الشمع في دبي “مدام توسان”

دبي



إن كنت من **محببي الشخصيات العالمية المشهورة** فإن متحف “مدام توسو” في دبي هو وجهتك المفضلة! يضم المتحف تماثيل شمعية لأشهر الشخصيات العالمية من مختلف المجالات، ويتمكن الزوار من التقاط أجمل **الصور التذكارية والاقتراب ورؤية ولمس الشخصيات المفضلة لديهم**، والتي تبدو أنها حقيقية.





انقر هنا

متحف اللوفر أبو ظبي

أبو ظبي



يُعدّ متحف اللوفر أبو ظبي **منارة ثقافية تجمع مختلف الثقافات**، وهو نتاج شراكة إماراتية فرنسية إذ يجمع ما بين **التقدم الثقافي والانفتاح** الذي تعكسه رؤية الإمارات من جهة، والخبرة الفرنسية في عالم الفن والمتاحف من جهة أخرى.



متحف الإمارات الوطني للسيارات



انقر هنا



أبو ظبي

يعد المتحف الذي يقع في أبوظبي وجهة مثالية لمحبي السيارات إذ يحتضن حوالي **200 سيارة** يملكها صاحب السمو الشيخ حمد بن حمدان آل نهيان، ومنها سيارات المرسيديس الملونة بألوان قوس قزح وأكبر شاحنة في العالم.



متحف قصر العين



انقر هنا

أيو ظيبي



شيد قصر العين عام 1937، وكان يملكه مؤسس دولة الإمارات
المغفور له الشيخ زايد بن سلطان آل نهيان، وتم تحويله إلى متحف
عام 2001. ويحتوي المتحف على مجموعة من مقتنيات الشيخ زايد
ومنها الخيمة التي كان يستقبل بها ضيوفه، وسيارة "اللاندروفر" التي
كان يستقلها.





انقر هنا

متحف الشارقة العلمي

الشارقة



تم افتتاح متحف الشارقة العلمي في 17 أبريل عام 1996. ويهدف المتحف لإطلاق روح الإبداع لزواره من خلال أكثر من خمسين معرضاً للعروض التفاعلية التي تطلق العنان للخيال العلمي، وتوفر العديد من البرامج للأطفال لإطلاعهم على أروع الإنجازات العلمية والتكنولوجية.





انقر هنا

بحيص - الحديقة الجيولوجية

الشارقة



هذا الموقع الفريد يحتضن دلائل تاريخية حول كيفية تشكل الطبيعة المحلية قبل فترة لاتقل عن 93 مليون سنة. وهو موقع غنيّ بالبقايا المتحجرة للعديد من الكائنات البحرية القديمة التي استوطنت بحاراً ضحلة كانت تغمر معظم اليابسة في الإمارات حتى فترة قريبة من المنظور الجيولوجي.

تتضمن الحديقة معالم جيولوجية وأحافير من ملايين السنين، تتميز بتصاميم فريدة في مساراتها يمكن من خلالها التعرف إلى كيفية تكوّن أبرز المعالم الجيولوجية في المنطقة، مثل سلسلة جبال الحجر، والجبال المنفردة الأخرى، والسهول الحصوية، وكثبان الرمال. كما تضمّ موقعين أثريين يسهمان في تعزيز معرفة تاريخ استيطان البشر لهذه المنطقة، والذي يعود إلى أكثر من 125 ألف سنة.



ساحة المريجة



انقر هنا

الشارقة



هذا القطاع من مدينة الشارقة التاريخية في حي المريجة يخضع لإعادة البناء على ذات البنية العمرانية الأصلية، حيث تم ترميم العديد من المباني القديمة أو إعادة بنائها على بقايا الجدران، وفي حالات أخرى تم إعادة بناء الجدران الخارجية فقط حتى الآن.

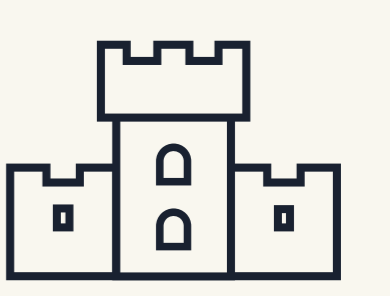

متحف عجمان



انقر هنا

عجمان



يعود تاريخ متحف عجمان إلى القرن الثامن عشر، حيث يقدم للزوار نظرة شاملة عن تاريخ عجمان، ويحتفظ بعناية بالمخطوطات والملابس التقليدية والعناصر ذات القيمة الأثرية العظيمة، التي يعود تاريخ بعضها إلى أكثر من 5000 عام قبل الميلاد. تتضمن المعروضات المقتنيات الشخصية للأسرة الحاكمة، والأسواق الشعبية، والطب التقليدي والأزياء، لتلقي الضوء على تراث عجمان عبر العصور

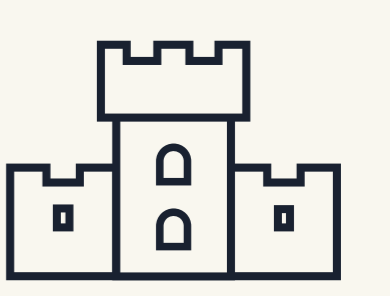

بيت راشد الخضر



انقر هنا



عجمان

تم ترميم بيت الشاعر الإماراتي الراحل "راشد الخضر"، بعناية فائقة ليعكس بدقة ثقافة الإمارة وتراثها. تم التركيز على إظهار المنزل بحالته الأصلية بينما تروي الزوايا قصة الحياة المميزة للكاتب وإسهاماته القيّمة في حفظ وحماية التراث الإماراتي. يُعتبر هذا الصرح الثقافي المتقن نموذجًا يحتذى به حول أهمية نقل التراث الثقافي والفني إلى الأجيال القادمة، حيث يبرز المهارات والإبداعات التي تميزت بها الشخصية البارزة للشاعر الراحل ومسيرة حياته.

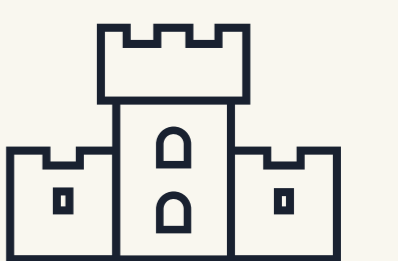



انقر هنا

متحف الشارقة للتراث

الشارقة



يعرض المتحف الإرث الأصيل والثقافة الثرية لأهل الإمارات وسكان إمارة الشارقة ويستعرضها عبر العقود الماضية ويؤكد على العادات والتقاليد العربية الكريمة ويزرع قيم التمسك بها كإرث من الأجداد ومصدر اعتزاز وفخر للأجيال. يمنح المتحف الزوار فكرة واسعة عن البيئات المتنوعة التي اختبرها الأجداد في الإمارات.

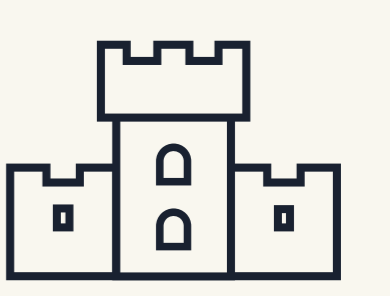



انقر هنا

متحف الشارقة البحري

الشارقة



تروي معروضات المتحف البحري حكايات الشارقة البحرية الممتعة، ومغامراتها المشوّقة، ويستعرض الموروث البحري الحافل للمدينة، الذي تم جمعه وتوثيقه من قبل أهالي الإمارات الذين شكل البحر جزءاً رئيسياً من حياتهم اليومية. تعرّف على أسرار عالم البحار الشيقة وطرق الصيد التقليدية القديمة والأهازيج البحرية ورحلات الغوص في البحار والمحيطات،

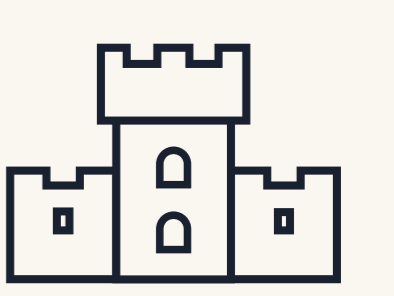
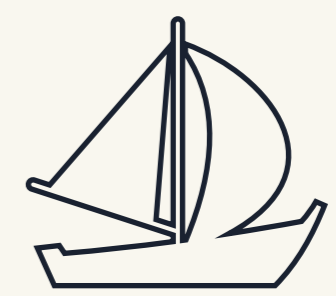

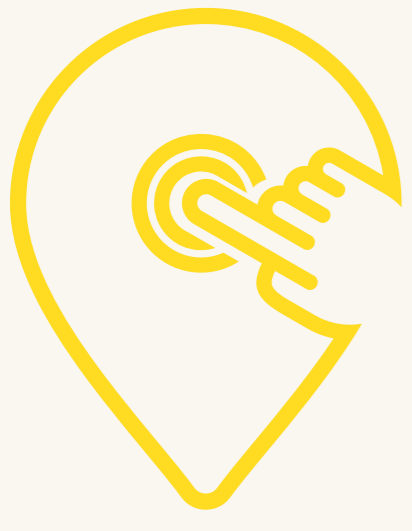

انقر هنا

متحف رأس الخيمة الوطني

رأس الخيمة



تجربة تعبق بتاريخ إمارة رأس الخيمة العريق، في انتظارك بمتحف رأس الخيمة الوطني، الذي يقدم لزواره مجموعة قيّمة من القطع الأثرية، ويروي لهم حكاية الحضارات التي مرت على الإمارة قبل الميلاد بخمسة آلاف عام.



متحف ومزرعة كنوز رأس الخيمة

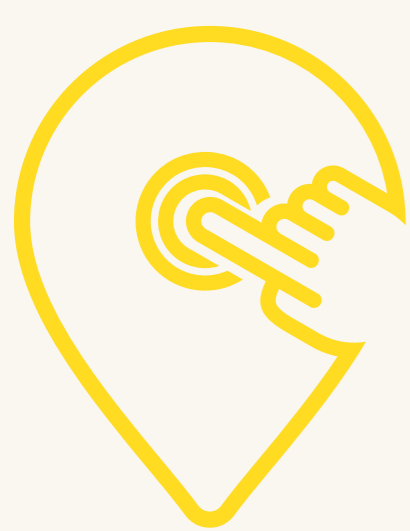

انقر هنا

رأس الخيمة



اختبر روعة الطبيعة بثرواتها الفريدة والمتنوعة في متحف ومزرعة
كنوز رأس الخيمة، الذي يضم **عناصر ومقتنيات طبيعية نادرة** تم
جمعها من مختلف بلدان العالم، ويحتوي على ما يقارب **2,300 قطعة**
طبيعية ما بين **الأحجار الكريمة، الأفاعير، الحيوانات والزواحف**
المحنطة، الفراشات والحشرات، والأعشاب وغيرها.

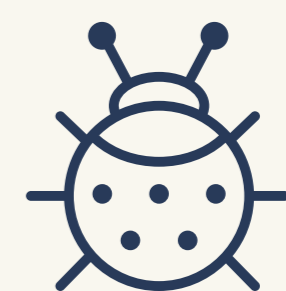

حصن أم القيوين



انقر هنا

أم القيوين



شُيِّدَ هذا الحصن في نهاية القرن الثامن عشر بتوجيهات المغفور له الشيخ راشد بن ماجد المعلا - رحمه الله - ليكون مركزاً للحكم ومسكناً للعائلة الحاكمة. وفي العام 2000 تم ترميمه وصيانته وتحويله إلى متحف وطني يقتني يضم تاريخ إمارة أم القيوين وإرثها العريق ويتيح التعرف على تاريخ الإمارة والأسرة الحاكمة.



حصن فلج المعلا



انقر هنا

أم القيوين



يعود تاريخ بناء حصن فلج المعلا إلى بداية القرن التاسع عشر الميلادي وكان يتم استخدامه آنذاك كمصيف من قبل أهالي الإمارة. يبعد حوالي نصف ساعة من مركز المدينة وقد تم ترميمه وإعادة افتتاحه في العام 2015 ليصبح مزاراً مهماً يزخر بكنوز تاريخية عريقة لحضارة إمارة أم القيوين وتراثها الأصيل.



متحف الشارقة للسيارات القديمة



أم القيوين



متحف الشارقة للسيارات القديمة مقصد رائع ووجهة مميزة لعشاق السيارات الكلاسيكية، مع تشكيلة واسعة من أنواع السيارات العريقة التي يصل عددها إلى 100 سيارة بالإضافة إلى الدراجات النارية والهوائية الكلاسيكية. يضم المتحف خمسة أقسام يعرض كل منها مرحلة تاريخية من تطور صناعة السيارات.



عالم 3d دبي



انقر هنا



دبي

هل حلمت يوماً بأن تكون بطلاً في أحد الأفلام وتواجه حيواناً مفترساً؟
أحلامك صارت حقيقة مع **عالم 3D دبي!** بين المرح والخيال يجمع المتحف الأكبر للصور ثلاثية الأبعاد على مستوى العالم (بمساحة 21000 قدم مربع) 185 لوحة فنية **بتقنية الترمبلوي** الذي يستخدم **الخداع البصري** لجعل الصورة أقرب إلى الحقيقة اعتماداً على تقنية الـ 3D، ما يخيّل لك أن الكائنات أو الأجسام التي تراها في الصور حقيقية. يتيح لك المتحف أن تعيش الحماس والإثارة من خلال التقاط صور سيلفي لمحاكاة ما تطم به من تجارب في الأدغال أو في المحيط أو حتى في الزمن الماضي.

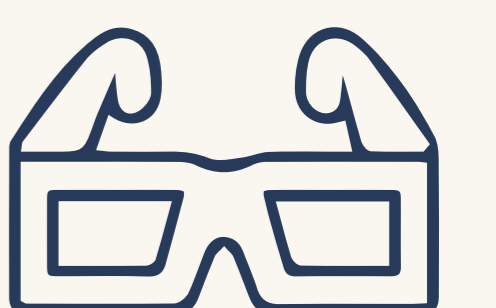

متحف مصفوت



انقر هنا

عجمان



يحكي متحف مصفوت قصة المدينة وأهلها عبر رحلة تبدأ من 5000 عام قبل الميلاد مروراً بالعصر الحجري والبرونزي والحديدي وحتى تأسيس دولة الإمارات. ويقدم المتحف المكون من ساحة مربعة مفتوحة و 12 غرفة بالإضافة إلى برجين، مجموعة من الصور والمقتنيات والآثار المكتشفة ووثائق ومخطوطات تاريخية تثرى ثقافة الأجيال القادمة بمكانة وأصالة تاريخ المنطقة وكيف ساهم ذلك في تشكيل هويتنا.



مسجد بن سلطان

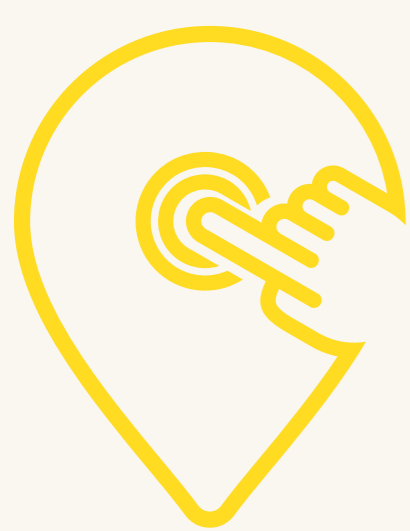

انقر هنا

عجمان



يُعد مسجد بن سلطان أقدم مسجد في الإمارة، حيث تم بناؤه في مصفوت عام 1815. يتميز المسجد بتصميمه التقليدي باستخدام الطين والجص، ويُعتبر مثالاً جيداً لتقنيات البناء التقليدية. يتميز سقف المسجد بسعف النخيل المنسوج لتوفير الظل للمصلين

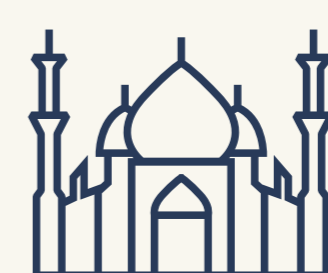



انقر هنا

متحف الاتحاد للفن الحديث

أبو ظبي



بين الثقافة والتاريخ والحداثة، يأخذك معرض الاتحاد للفن الحديث في أبو ظبي برحلة إبداعية، في مساحة فنية ساحرة مليئة **بالتحف الفنية والتاريخية الهادفة**، من خلال روعتها وعمقها الثقافي، إلى الارتقاء بالمشهد الفني في أبو ظبي، وتعزيز **مكانة التقاليد والفنون الإماراتية عالمياً**.



متحف الشارقة للحضارة الإسلامية



انقر هنا

الشارقة



استمتع بعظمة الحضارة الإسلامية من القرن الأول الهجري (7م) حتى القرن الرابع عشر الهجري (20م) من خلال **المقتنيات الإسلامية** في متحف الشارقة للحضارة الإسلامية، والذي **يعد الأول من نوعه** في الإمارات. يعتبر المتحف معلماً حضارياً سياحياً مهماً لموقعه المميز في قلب الشارقة، ولاحتوائه على أكثر من **5 آلاف قطعة فنية** رائعة تم جمعها من **مختلف أرجاء العالم الإسلامي**، إضافة إلى إتاحتها الفرصة للزوار للاطلاع على اكتشافات واختراعات العلماء المسلمين عبر التاريخ الإسلامي العريق.



متحف المستقبل



انقر هنا

دني



هل فكرت يوماً أن تذهب في رحلةٍ إلى المستقبل؟
متحف المستقبل، يتيح لك ذلك، مع فرصة الاستكشاف والتعلم
والإبداع، يجمع المتحف عناصر **العرض والمسرح التفاعلي**
والعروض الجذابة، ويدعوك إلى تخيل الغد، ويخطف بتصميمه
وبنائه الأنظار، ما يجعله **أجمل مبنى في العالم**.

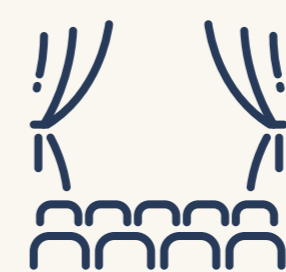



انقر هنا

متحف الشارقة للآثار

الشارقة



ينقل متحف الشارقة للآثار زوّاره نحو الماضي لمشاهدته وكأنّه حيّ أمامهم والتعرف إلى الحضارات التي تعاقبت على المنطقة منذ **العصر الحجري** حتى يومنا هذا، من خلال مشاهدة أدوات الحياة اليومية **كالمسكوكات والحلي، الأواني الفخارية والأسلحة القديمة**، إضافةً إلى تعريفهم بعلاقة سكان الشارقة بجيرانهم في الجزيرة العربية، وصلاتهم مع أهل الحضارات الأخرى وما نسجوه من علاقات تجارية ممتدة من السند شرقاً حتى جزر البحر الأبيض المتوسط غرباً.





انقر هنا

مركز مليحة للآثار



الشارقة

مركز مليحة للآثار نافذة تطلّ على الماضي وتنقلك في رحلة عبر الزمن من خلال **العروض التفاعلية والآثار المعروضة** لتعرفك بشكل أوسع إلى البيئة القديمة والفريدة لمنطقة مليحة والمواقع التي تم العثور فيها على **المكتشفات والمقتنيات الأثرية**.

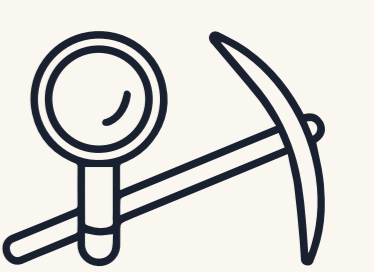
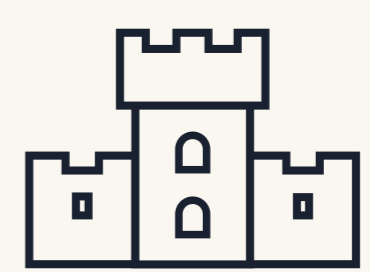



انقر هنا

متحف الفجيرة الوطني

الفجيرة



يعتبر متحف الفجيرة واحداً من أقدم وأبرز المتاحف في منطقة الساحل الشرقي إذ نشأ بداية السبعينات، وأصبح وجهة تراثية وسياحية مميزة لزوار الفجيرة. يعرض المتحف **المقتنيات التاريخية القديمة** لأهل الإمارات في **مرحلة ما قبل النفط**، وآثار سكان المنطقة في العصور القديمة والتي تشير بوضوح إلى تاريخ البلاد القديم وتطور وازدهار الحياة فيها.





انقر هنا

متحف السيارات - قرية العقة

الفجيرة



يقع متحف العقة للتراث والسيارات في مدينة العقة الساحلية الخلابية في الفجيرة، وهو وجهة ساحرة تقدم مزيجاً فريداً من التاريخ والثقافة وتراث السيارات. يعرض المتحف مجموعة واسعة من السيارات القديمة والتحف والمعارض الثقافية، مما يوفر للزوار تجربة غامرة تحثني بالتراث الغني للمنطقة.



متحف الطيبة التراثي

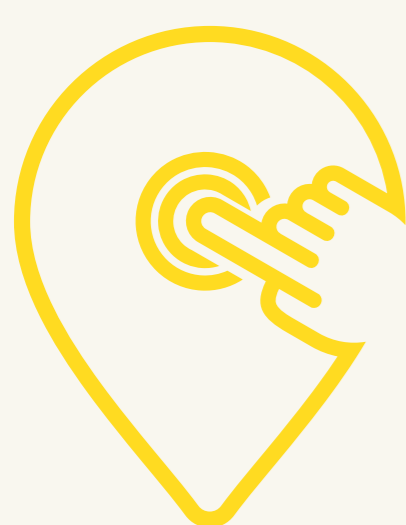

انقر هنا

الفجيرة



يتضمن المتحف الذي يستقطب الزوار من جميع أنحاء الدولة وخارجها، مجسمات عديدة ترصد الحياة الاجتماعية القديمة للمنازل القديمة والمطبخ التقليدي ومكوناته والمجالس بالإضافة إلى الأزياء والملبوسات وأدوات زينة المرأة الإماراتية ومقتنياتها والحلي وغرف نوم الصغار والمجالس وبئر الماء التقليدي. والعديد من المجسمات لمختلف العادات والتقاليد القديمة التي ترصد طقوس الأهالي قديماً في عدد من أنماط الحياة اليومية كما ويعرض مقتنيات تراثية عمرها أكثر من 200 عام، تنوعت بين الفخاريات والأواني النحاسية والمعدنية والأدوات المنزلية المصنوعة من سعف النخيل، إلى جانب الأسلحة القديمة والآلات الموسيقية المصنوعة يدوياً فضلاً عن الأدوات الزراعية وأدوات الخياطة التي كانت تستخدم في الماضي وبعض مقتنيات أهل البحر.



متحف الصقور والرياضات التراثية



انقر هنا



دبي

هل أنت من عشاق الصقور والرياضات التقليدية؟ متحف الصقور والرياضات التراثية في دبي، وجهة ثقافية وسياحية تمنحك فرصة التعرف إلى الحضارة الإماراتية والصقور على اختلاف أنواعها، بالإضافة إلى أساليب تربيتها وصيدها في رحلة ممتعة وآمنة عبر الزمن.



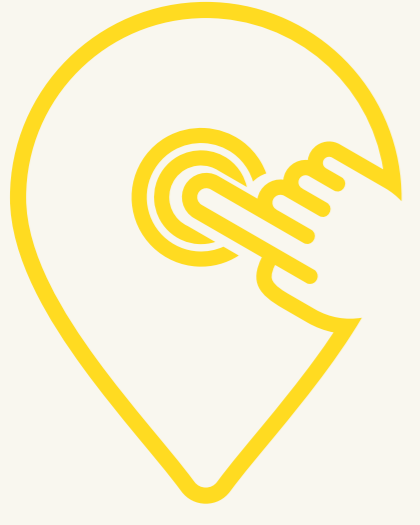

انقر هنا

متحف الغموض للخدع البصرية والحسية



دبي

متحف الغموض للخدع البصرية والحسية، يقع في منطقة السيف على ضفاف خور دبي، ويضمّ أكثر من **60 عرضاً ولعبة متنوعة خادعة للبصر** ومناسبة لجميع الفئات العمرية. يعتبر المتحف وجهة مثالية لاختبار تجربة تثقيفية مبهرة يتيح لرواده **تمرين الحواس وتحفيز الخيال** من خلال التفاعل مع العروض المتنوعة والألعاب المذهلة.



متحف الشندغة



انقر هنا



دبي

يقع متحف الشندغة قرب خور دبي وبيروني تاريخ دبي العريق وتراثها الأصيل. اكتشف كيف تطورت دبي من قرية صيدٍ صغيرة إلى مدينةٍ عالمية مزدهرة في متحف "خور دبي: نشأة مدينة" الذي يستخدم أحدث التقنيات والوسائط المتعددة. ستشاهد في هذه الجولة مقاطع فيديو تفاعلية وصوراً فوتوغرافية تاريخية وتحفاً فنية لطريقة العيش قديماً قرب خور دبي وكيف أثرت التجارة البحرية على حياة السكان.



الأماكن

التراثية

تعرف إلى ثقافة الإمارات
وعاداتها وتقاليدها وتراثها

قلعه حصاه بويض



انقر هنا

عجمان



بنيت قلعة حصاة بويض عام 1976 على شكل حصن بهيئة برج في المنطقة الشرقية من ملحقة المنامة بغرض الحماية، ويتم الوصول إليها عن طريق درج حجري. أما معنى تسمية حصاة بويض فهو "الحجر الأبيض" وسميت كذلك نسبة إلى تلة الحصى الأبيض التي شيدت عليها

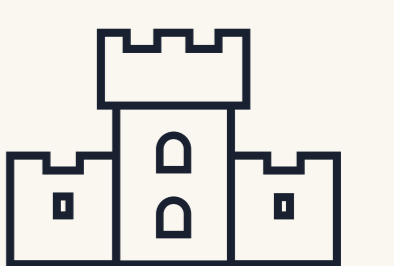



انقر هنا

قلعة الحمراء

عجمان



يُعدّ الحصن الأحمر من أشهر معالم إمارة عجمان، حيث كان مقر إقامة رسمي في الماضي. شُيّد الحصن في الأصل من أربع غرف وبرجين، وتمّ توسيعه في الثمانينيات. يتميز الحصن بجدرانه الخارجية ذات اللون الأحمر، واستخدامه لخشب الصندل في العوارض ودعامات السقف. تُحيط بالحصن منطقة جميلة تضمّ بئراً تقليدياً محاطاً بالأشجار المحلية.

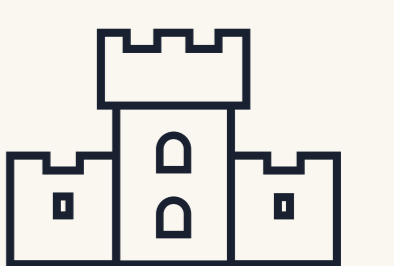

مسجد البدية



انقر هنا

الفجيرة



على الطريق الساحلي بين مدينتي دبا وخورفكان المطلقة على بحر العرب، يقع مسجد البدية. يروي المسجد الذي تم بناؤه عام 571 **قصص الحضارات التاريخية والموروث الحضاري والإنساني** لأهل الفجيرة سابقاً، ويشهد إقبالاً كبيراً من مختلف الجاليات، التي تجول حول المكان للتعرف أكثر إليه وإلى تاريخه.

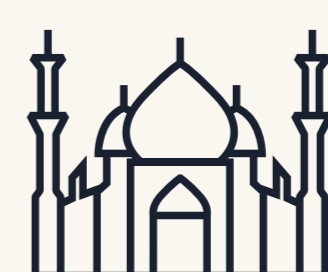

قلعة الفجيرة



انقر هنا

الفجيرة



إضافة إلى عمارتها المميزة، تتمتع قلعة الفجيرة بقيمة تاريخية وسياسية، إذ إنها تعود للقرن 16 ميلادي وتعد بمثابة الحصن للمدينة، فقد كانت تستخدم كملجأ لحماية أهالي المنطقة من هجمات البرتغاليين والإنجليز قبل أن تتحول بعد ذلك إلى مركز إداري رئيسي ومن ثم إلى منطقة جذب سياحية تستقطب أعداداً كبيرة من السياح من جميع المناطق والدول.

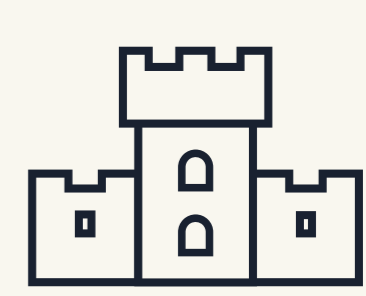



انقر هنا

حصن ومربعة الحيل

الفجيرة



الحيل هو مشروع متعدد الاستخدامات في الفجيرة يقع على الجانب الجنوبي الغربي من الإمارة. وهو موطن لقلعة الحيل التاريخية، والمعروفة أيضًا باسم حصن الحيل. تتمتع المنطقة بسهولة الوصول إلى طريق دبي - الفجيرة (E84) وطريق الفجيرة (E89)، وهما الشاركان الرئيسيان في المدينة. يعد التطوير الأخير، مدينة محمد بن زايد السكنية في الحيل، أبرز ما يميز المنطقة حيث تضم 1100 منزل وشقة ومجموعة من الخدمات المجتمعية.

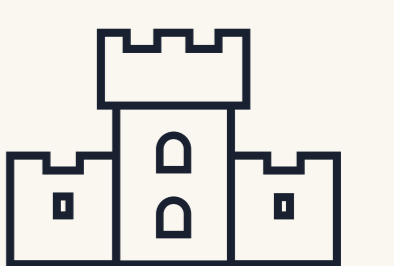

قلعة أوحلة



انقر هنا

الفجيرة



تقع قلعة أوحلة في قرية أوحلة في إمارة الفجيرة في دولة الإمارات العربية المتحدة. وهي قلعة تاريخية تم بناؤها في القرن الخامس عشر الميلادي، وتعدّ من أهم المعالم الأثرية في إمارة الفجيرة. وتتميز القلعة بتصميمها الفريد، حيث تتكون من برج دائري الشكل وحصن وسور محيط. كما تضمّ القلعة العديد من الغرف والممرات، بالإضافة إلى بئر ماء.

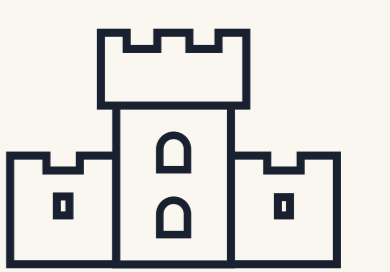

قلعة مسافي

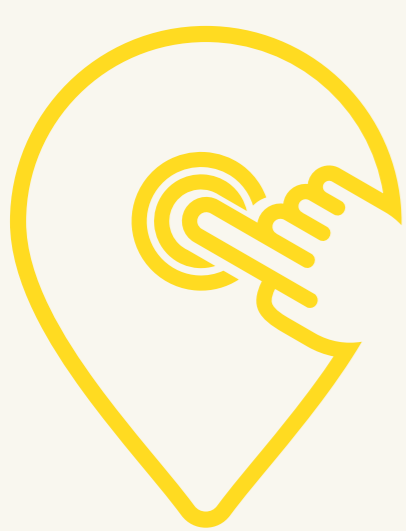

انقر هنا

الفجيرة



تتميز هذه القلعة بأهمية تاريخية تجعلها مقصداً للسياح الراغبين بالاطلاع عن قرب على تاريخ الإمارات القديم، ما يجعلها إحدى أبرز المعالم السياحية في الإمارات. وعلى غرار المنازل القديمة في الإمارات، تم بناء القلعة من الطين والحجارة وصاروخ النخيل. تقع قلعة مسافي على سفح تل صغير ومنخفض الارتفاع، وقد تم تصميمها على شكل مربع. بحكم موقع قلعة مسافي الفجيرة الاستراتيجي، شكلت منذ القدم رابطاً للتجار وحلقة وصل بين عدة مدن وملاذاً من السيول، وقد كانت القلعة موقع حراسة للمنطقة فقد تصدت للطامعين والغزاة منذ آلاف السنين نظراً لموقعها المكشوف على التل، وجسارة سكان المنطقة الأصليين ممن وكلوا بحراسة المنطقة من داخل قلعة مسافي.

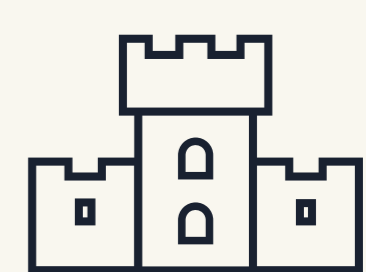

قلعة دبا

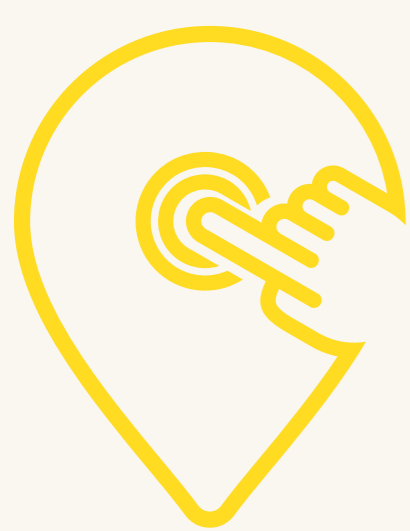

انقر هنا

الفجيرة



تتميز قلعة دبا الشامخة بموقعها الفريد الذي يبعدها عن شاطئ البحر، ويكفل لها مسافة كافية تحميها من مدافع الأساطيل الغازية وتجبر جنود الغزاة على النزول إلى البر حيث يمكن اصطيادها من أبراجها العالية ومدافع جنودها المرابطين داخلها. كما أنها تحمي الطريق المتجهة إلى داخل المدينة وتغلقها أمام المهاجمين الغزاة. علماً بأن القلعة موجودة في منطقة الغرفة بدبا الفجيرة.

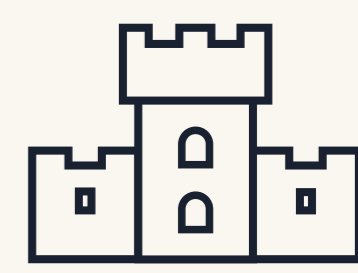

قلعة سكمم



انقر هنا

الفجيرة



تمثل شموخ الماضي وعظمته، وتحكي تاريخ الفجيرة عامة، ومنطقة سكمم خاصة. وهي تتميز بالطابع الهندسي الدقيق وبمكانتها وصلابتها وموقعها المناسب. لذلك استخدمت لحماية المناطق الزراعية التي كانت في تلك الفترة عصباً اقتصادياً لجميع السكان.

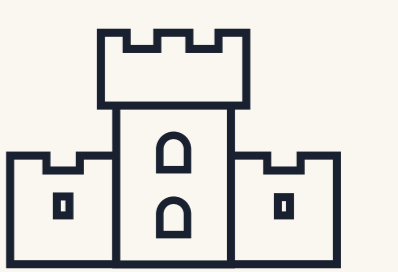



انقر هنا

موقع جميرا الأثري

جديد



يعتبر موقع جميرا الأثري أحد أعرق المواقع الأثرية في الإمارات حيث تنقلك الزيارة إليه إلى **زمن الخلافة العباسية** أي بين القرنين الـ 11 والـ 19. حفر علماء الآثار الموقع وهو يضم كنوزاً قديمة مثل الفخاريات والعملات المعدنية والأدوات وغيرها، ما يجعله **وجهة سياحية مميزة.**

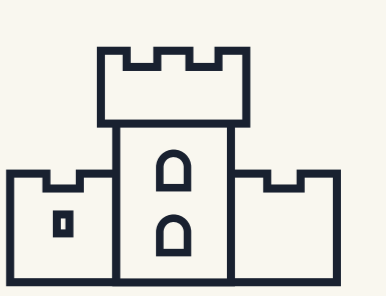

متحف ساروق الحديد



انقر هنا



دبي

اكتشف أسرار العصر الحديدي في متحف ساروق الحديد في دبي. بكشف المتحف أسرار العصر الحديدي من خلال الآثار التي تم العثور عليها في موقع أثري اكتشفه صاحب السمو الشيخ محمد بن راشد آل مكتوم على تخوم صحراء الربع الخالي، وهو يعرض الأدوات الحديدية، والأواني الحجرية، والقدور البرونزية، وحبّات الخرز الثمينة بالإضافة إلى المجوهرات ومجموعة من المشغولات المعدنية.

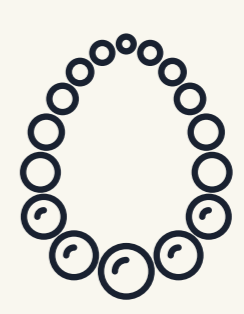

قلعة الجاهلي

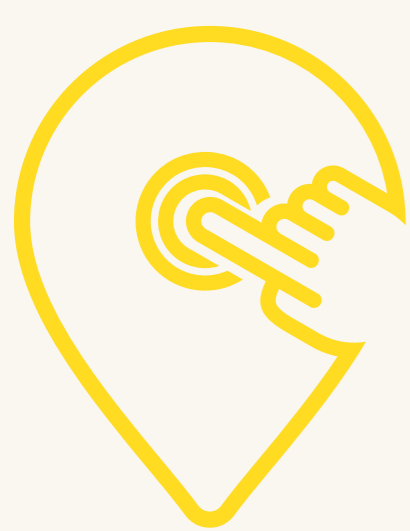

انقر هنا

أبو ظبي



قلعة الجاهلي هي إحدى أكبر القلاع التاريخية التي بُنيت في نهاية القرن التاسع عشر في مدينة أبوظبي وكانت مقر الإقامة الصيفي للأسرة الحاكمة. تتكون القلعة من حصن مربع عال وبرج دائري منفصل مكون من أربعة طوابق متحدة، كما تضم أبراجاً أسطوانية في ثلاث من زواياها، وتشهد زيارات كثيفة نظراً لكونها وجهة سياحية مثالية.

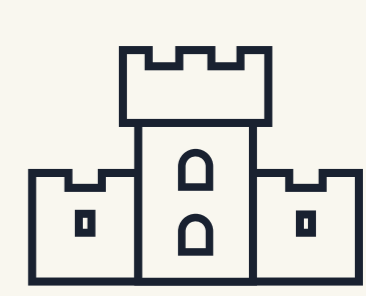

مسجد سالم المطوع في خورفكان



انقر هنا

الشارقة



يعد مسجد سالم المطوع أحد أقدم المساجد في مدينة خورفكان ووجهة سياحية مميزة. يبلغ عمره بحسب الخبراء 500 عام وهو يضم الكثير من المقتنيات الأثرية القديمة، وفي كل زاوية من زواياه حكاية ورواية. ويتميز المسجد بتصاميم معمارية قديمة، منها سقفه الخشبي، وبوابته ذات الطراز العربي الأصيل بنقوش تشهد للمنطقة بالقدم، ومحرابه الصغير، ومنارته التي لا يتجاوز طولها بضعة أمتار.



قرية نجد المقصار



انقر هنا

الشارقة



تعد قرية نجد المقصار من أهم مراكز التجمعات البشرية القديمة بـ"وشي"، الواقعة ضمن نطاق مدينة خورفكان التاريخية، وتضم 13 منزلاً قديماً يعود تاريخها إلى نحو 100 عام، وتشير الدراسات الأثرية إلى العثور فيها على صخور منقوشة برسومات للإبل والخيول يُقدر عمرها بـ2000 عام قبل الميلاد.



وادي الحلو



انقر هنا

الشارقة



يحوي وادي الحلو موقعاً تاريخياً هاماً وبرج مراقبة إسلامي تم تجديده، وقد تم إعلانه كمحمية طبيعية وذلك بسبب غناه بالطيور المتنوعة والزواحف والقوارض وأسماك المياه العذبة. مناظر رائعة للوادي والأطلال الأثرية تنتظرك على بعد مسافة قصيرة سيراً على الأقدام من أعلى الوادي. بإمكانك على الجانب الآخر من الموقع الأثري، أن تتبع مسارات الحيوانات المتوجهة إلى أعماق الوادي كي تستمتع بالتنزه لمسافات طويلة على الأقدام.



مليحة



انقر هنا

الشارقة



تحتضن مليحة عددا من المواقع الهامة، منها قبور العصر البرونزي وحصون فترة ما قبل الإسلام. وقد تم اكتشاف ثروة من القطع الأثرية الرائعة، من هياكل الإبل إلى أدوات الفخار والحديد، والعديد من الآثار التي تعرض في مركز مليحة للآثار.

افتتح المركز في عام 2016 ويقدم مجموعة متنوعة من الجولات والأنشطة. يمكنك استكشاف المواقع الأثرية أو اختيار الأنشطة مثل جولة نحو صخرة الجمل أو قيادة الدراجات الصحراوية أو ركوب سيارات الدفع الرباعي أو مغامرة دراجات الكثبان الرملية وحتى تجربة الطيران الشراعي.



قلعة مصفوت



انقر هنا

عجمان



بنيت قلعة مصفوت في القرن التاسع عشر على قمة جبل في سلسلة جبال الحجر باستخدام مواد تقليدية بأسلوب معماري رائع. تعتبر هذه القلعة حامية للحدود مع سلطنة عمان لعدة قرون، وتقدم تجربة شيّقة للزوار الذين يتمتعون بالمشي إلى قممتها واستكشاف المناظر الطبيعية البانورامية الساحرة التي تحيط بها

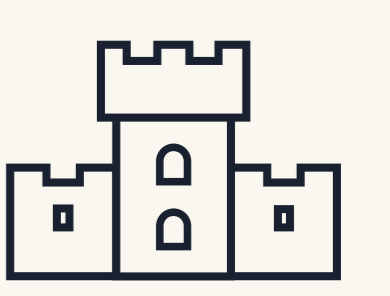

قلعة ضاية



انقر هنا

رأس الخيمة



وفقاً للمراجع التاريخية، استخدم سكان منطقة الرمس وبعض المناطق المحيطة بها، منطقة ضاية في رأس الخيمة **كمستوطنة لهم منذ عصور ما قبل التاريخ**، واستُخدمت القلعة التي تقع على هضبة جبلية كموقع دفاعي، وهي تشكل اليوم **الحصن الوحيد، والذي لا يزال قائماً على قمة هضبة في الإمارات**. لا تفوت فرصة زيارتها واستكشافها عن قرب.





انقر هنا

بيت النابودة

الشارقة



يعتبر بيت النابودة صرح تاريخي عريق يجمع بين **الأصالة والفن المعماري الجميل**، يرجع تاريخه إلى **العام 1845** وكان عبارة عن منزل لأحد أشهر تجار اللؤلؤ في الإمارة، وهو مثال حيّ على **فن الهندسة المعمارية التقليدية** لدولة الإمارات،

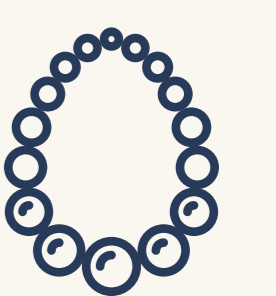

منطقة السيف



انقر هنا

دبي



يجتمع التراث مع الحداثة في منطقة السيف على خور دبي، التي تنقلنا من الماضي العريق إلى المستقبل المشرق في آن معاً. تمتد المنطقة على مسافة 1.8 كلم من شاطئ خور دبي وتشغل مساحة 2.5 مليون قدم مربع، تم تصميمها بطريقة تظهر وجهي المدينة، قسم تراثي يعكس النمط المعماري القديم، وقسم معاصر يضم المباني الجديدة والعصرية.





انقر هنا

الحي التراثي في عجمان

عجمان



الحي التراثي في عجمان تفاصيل نابضة بعراقة التاريخ، ووجهة سياحية متفردة تعبق بالتراث والأصالة وتبرز الهوية الأصيلة للإمارات. يزخر الحي بالموروثات والمحتويات الأثرية والتاريخية والأشجار المعمّرة التي تمنحك تجربة ثقافية وترفيهية متكاملة.





انقر هنا

قلب الشارقة

الشارقة



للتراث الإماراتي سحر خاص ينعكس جماله في أكثر المناطق التراثية تنوعاً تاريخياً، ومن أبرزها منطقة الشارقة التراثية التي تشكل وجهة مثالية لعشاق **الأصالة والتاريخ**، حيث تجمع مجموعة مميزة من **المواقع الأثرية والثقافية**، من المتاحف والمواقع الأثرية والفنية، **والمباني والشوارع القديمة** التي تركت فيها الحضارات المتعاقبة بصمتها التاريخية المميزة،





انقر هنا

حصن الشارقة

الشارقة



يشكّل حصن الشارقة فرصة لمحبي التعرف إلى **الحضارات** لإغناء ثقافتهم من خلال التعرف إلى **التاريخ الحديث** لإمارة الشارقة والعائلة الحاكمة وطابع الحياة اليومي في إمارة الشارقة قبل 196 عاماً. يمكنك مشاهدة مجموعة كبيرة من **الصور والقطع الأثرية** خلال تجولك في غرف الحصن، والتعرف إلى بدايات النظام القضائي للإمارة **وأنواع الأسلحة واستراتيجيات الدفاع** التي استخدمت في الماضي، إضافةً إلى نظام إدارة الحكم ونمط العائلة الحاكمة قديماً.

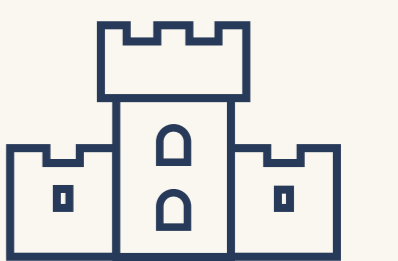

قرية التراث



انقر هنا

دبي



تُعرف قرية التراث أو كما تشتهر باسم **القرية التراثية** في دبي بأبراجها السكنية المميزة ذات الواجهات المائية، وتتربع على مساحة 3.7 مليون قدم مربع في منطقة الجفاف على طول خور دبي. تجسد جميع الحقائق والأبنية والأبراج والمرافق العامة **الثقافة الإماراتية العريقة**، ويمكن للعائلات والأفراد اللجوء إلى هذه القرية لقضاء أوقات ممتعة والتمتع بنمط حياة صحي نظراً لوجود العديد من مراكز **اللياقة المجهزة بالكامل**، ومضامير المشي، **ومضامير ركوب الدراجات الهوائية**، إلى جانب المنتجعات والمراكز الصحية والمناطق المخصصة للعب الأطفال.



الداو يارد



انقر هنا

عجمان



تعد الداو يارد عجمان واحدة من أكبر مراكز بناء السفن الشراعية وقوارب الداو في العالم، حيث انتعشت صناعتها بفضل دعم دولة الإمارات لها، ما ساهم في نمو أعداد المصانع العاملة بصناعة السفن الشراعية والخشبية واليخوت في إمارة عجمان لتصل إلى أكثر من 25 مصنعاً تُقدم خدماتها التي تضيء المستويات العالمية. يحافظ هذا المركز على التراث وتعريف الجيل الجديد بتاريخ الإمارات وثقافتها العريقة، فهو يضم أماكن مُحددة لمزاولة المهنة التراثية ودعم أصحابها، كما يشهد العديد من الفعاليات التراثية خلال المناسبات الوطنية.



قصر المويجعي

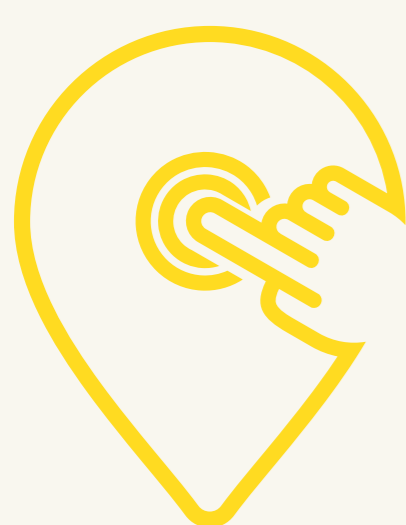

انقر هنا

أبو ظبي



تروي جدران قصر المويجعي قصصاً تاريخية تنقلك إلى ماضي الإمارات قبل أكثر من 100 عام، وتعرفك إلى قصة القلعة وسكانها، إضافة إلى تقديمها تسلسلاً زمنياً لحياة أفراد **العائلة الحاكمة في أبوظبي** وعلاقتهم بالقصر، مع التركيز في المقام الأول على إنجازات المغفور له **الشيخ خليفة بن زايد آل نهيان**، رحمه الله. ويحكي المعرض الكائن في مساحة محاطة بالجدران الزجاجية في فناء القصر، تاريخ هذا القصر بدءاً من **الاكتشافات المبكرة للأدلة الأثرية** حتى يومنا هذا، كما تُعرض فيه أنشطة وعروض تفاعلية متنوعة.



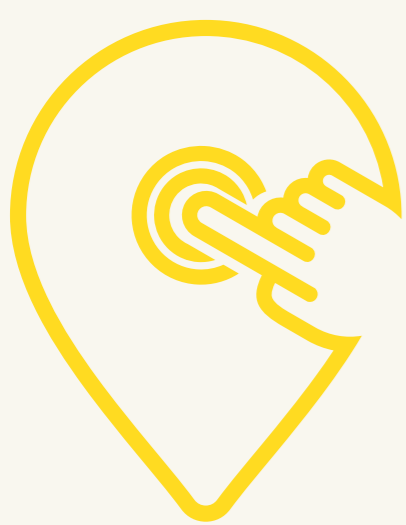

انقر هنا

قلعة البثنة

الفجيرة



تعد قلعة البثنة التي شُيِّدَت عام 1735 ثاني أكبر وأشهر قلعة في الفجيرة، وهي مبنية من **المواد المحلية** الوجودية في الإمارات مثل الخشب والطين وسعف النخيل وغيرها، بهدف **حماية الإمارة من الأعداء**. تحيط بالقلعة سلاسل جبلية ومناطق زراعية إضافة إلى واحات خضراء خلابة.

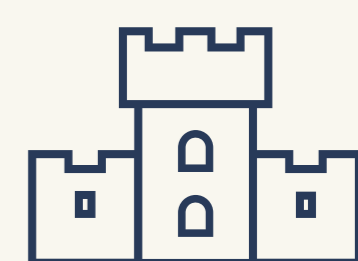

برج المقطع



انقر هنا

أبو ظبي



يقف حصن المقطع أو كما يعرف باسم برج المقطع شاهداً على الأيام الأولى لاستيطان جزيرة أبو ظبي ليكون بذلك **أحد أقدم المباني التاريخية في أبو ظبي**. ويحمل هذا البرج دلالات تاريخية مهمة، ممثلاً أحد الأمثلة القليلة لشكل **الأبراج الدفاعية الساحلية** المبنية من أحجار الشعب المرجانية وصخور الشاطئ. كان البرج في الماضي **يشكل استراحة عبور ترحب بالمسافرين** القادمين إلى أبو ظبي، لكن بعد تشييد جسر المقطع تحول البرج من استراحة للمسافرين إلى وجهة ثقافية تاريخية مهمة.

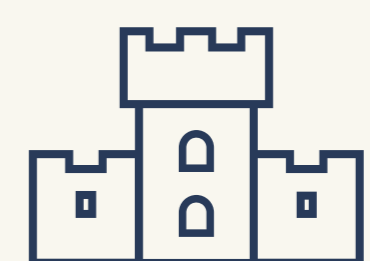

الجزيرة الحمراء



انقر هنا

رأس الخيمة



يقف حصن المقطع أو كما يعرف باسم برج المقطع شاهداً على الأيام الأولى لاستيطان جزيرة أبوظبي ليكون بذلك **أحد أقدم المباني التاريخية في أبوظبي**. ويحمل هذا البرج دلالات تاريخية مهمة، ممثلاً أحد الأمثلة القليلة لشكل **الأبراج الدفاعية الساحلية** المبنية من أحجار الشعب المرجانية وصخور الشاطئ. كان البرج في الماضي **يشكل استراحة عبور ترحب بالمسافرين** القادمين إلى أبوظبي، لكن بعد تشييد جسر المقطع تحول البرج من استراحة للمسافرين إلى وجهة ثقافية تاريخية مهمة.

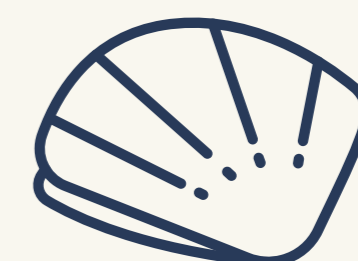
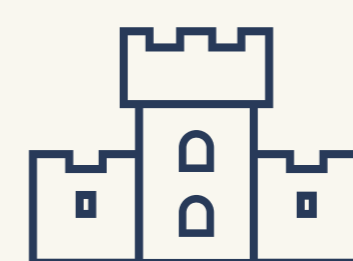

الأسواق

الشعبية

التسوق بنكهة فريدة في
مجموعة من أسواق الإمارات الشهيرة

سوق الجمعة في الفجيرة



انقر هنا

الفجيرة



يقع سوق الجمعة الذي يعتبر أحد أشهر الأسواق الشعبية في الإمارات في الفجيرة، ويتميز بوجوده بين سلسلة جبال في منطقة منخفضة تكثر فيها الأمطار، الأمر الذي ساعده على استقطاب الأفراد لإقامة حفلات الشواء، وذلك بسبب اعتدال المناخ في المنطقة. ونظراً للتنوع الهائل في خدماته والمطال التجارية التي يضمها، استطاع سوق الجمعة أن يحافظ على مكانته العريقة في قلوب السياح.

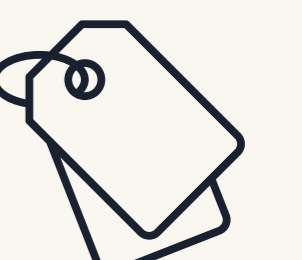
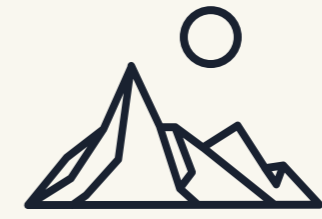

سوق السمك عجمان

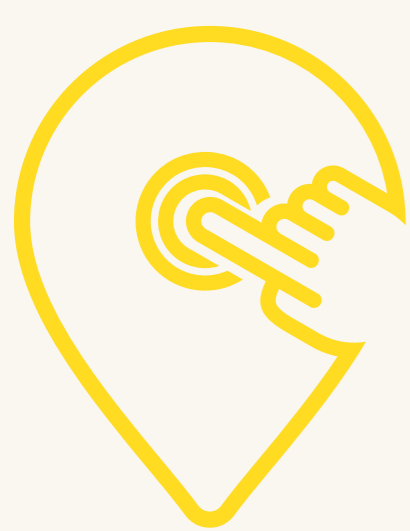

انقر هنا

عجمان



يُعدُّ هذا السوق وجهةً جاذبةً للمقيمين والسياح على حدٍّ سواء، حيث يُتيح لهم استكشاف تشكيلةٍ واسعة من الأسماك الطازجة، كل ذلك في أجواءٍ تقليديةٍ هادئةٍ في الهواء الطلق في قلب إمارة عجمان. يُضفي النشاط الدائم على السوق حيويةً مميزة، مع أصوات المساومة الممتزجة بعبق السمك المشوي، مما يُبرز جاذبية هذا المكان الاستثنائي.



سوق الراس



انقر هنا



دبي

إذا كنت تقطن في دبي منذ سنوات عديدة وتريد أن تسترجع ذكريات **الطفولة**، فأهلاً بك في سوق الراس الذي يعتبر من أقدم الأسواق **في الإمارة**. لا يزال هذا السوق يحافظ على رائحة الماضي ويحتضن مجموعة من المحلات التي توفر أجود أنواع البضائع والمنتجات بأسعار مميزة، مما يستقطب أعداداً كبيرة من الزوار إليه من مختلف الفئات العمرية.



سوق رايب

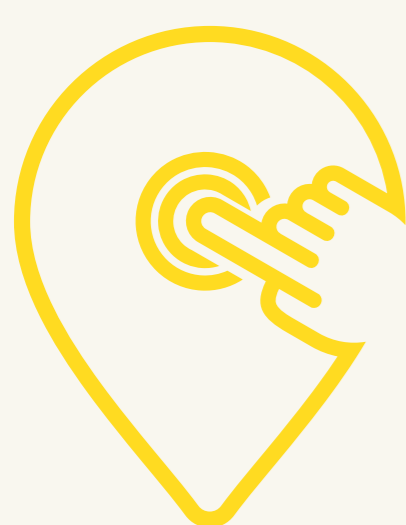

انقر هنا

دبي



يقع سوق رايب في حديقة زعبيل في دبي ولا يعتبر من المتاجر العادية التي توفر المنتجات الطبيعية وحسب، بل يوفر أيضاً فرصة الاستمتاع بمهرجانات المأكولات الطازجة والأعمال الحرفية والعروض الترفيهية المباشرة، إذ يستقبل زواره في الهواء الطلق، ويضم أماكن عديدة لتناول الطعام وبيع المحاصيل المحلية والأعمال اليدوية، ليشكل بالتالي وجهة تسوّق مثالية لمحبي المنتجات العضوية.



سوق الذهب ديرة دبي



انقر هنا



دبي

يُعد سوق الذهب في عجمان وجهة لا غنى عنها لعشاق المجوهرات الفاخرة، حيث يقدم تجربة مميزة تجسد إرثاً عريقاً في صناعة الذهب. يضم السوق تشكيلة واسعة من القلائد والأساور والخواتم الذهبية والفضية، بتصميمات مبتكرة تلبى جميع الأذواق. وتعد المجوهرات المستوحاة من الفنون الجميلة العربية و الهندية و الأوروبية من أبرز ما يميز هذا السوق حيث تضيء على القطع لمسمة فينة فريدة تجسد ثقافات و حضارات عريقة.

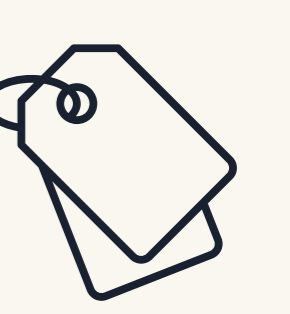
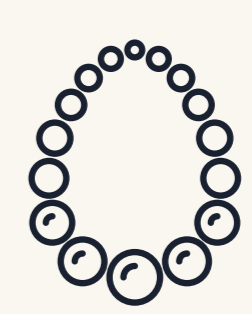

سوق صالح



انقر هنا



عجمان

يتألق سوق صالح التراثي في عجمان كوجهةٍ سياحيةٍ مميزةٍ لعشاق التاريخ والثقافة. يُقدم السوق المميز بممراته الواسعة المظلة تجربةً فريدةً للتسوق، حيث يمكن العثور على مجموعةٍ واسعةٍ من السلع والحلي والأقمشة الراقية التي تُجسّد تراث المدينة العريق

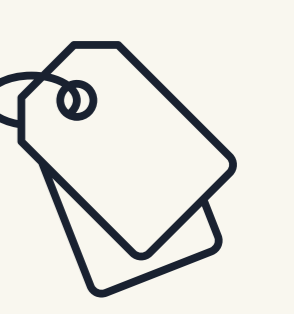



انقر هنا

سوق مشرف

عجمان



يواصل سوق مشرف، بعد تجديده الشامل، حمل مشعل تراث عجمان العريق، ليصبح رمزاً حياً لأصالتها وتاريخها الحافل. يُعد هذا السوق، الذي يُصنف ضمن أهم وأقدم أسواق الإمارة، منارة للتواصل مع المجتمع المحلي، حيث يقدم خدمات شاملة منذ ثمانينيات القرن الماضي



سوق سالم



انقر هنا

عجمان



يقع سوق سالم في قلب مدينة عجمان، ويُعد من أقدم وأشهر الأسواق في الإمارة. يتميز السوق بتصميمه العريق، ويزخر بأزقة ضيقة مليئة بالمتاجر المتنوعة، التي تقدم لزائريه منتجات تقليدية من مختلف أنحاء العالم من أهمها الملابس التقليدية والعطورات والأثاث المنزلي وألعاب الأطفال





انقر هنا

جراند سنترال

عجمان



يتيح جراند سنترال مول للزوار تجربة فريدة من نوعها حيث يجمع بين الراحة المتناغمة وموقعه المتميز. يتألف المول من ثلاثة طوابق تضم مختلف المحلات التجارية، ل يتيح للزوار الاستمتاع بتجربة تسوق فريدة. ويضم المركز أيضاً خيارات عديدة لتناول طعام و الاستمتاع بالقهوة، مما يسهم في تعزيز تجربة التسوق بشكل شامل.



جاليريا مول



انقر هنا



عجمان

يحظى جاليريا مول بموقع متميز في قلب عجمان، حيث يسهل الوصول إليه ع أنحاء الإمارة. يتكون المركز من طابقين يضمن ما يزيد عن 200 متجرٍ متنوعٍ من تشكيلة واسعة من العلامات التجارية العالمية والمحلية. إضافة إلى منطقة مخصصة للألعاب لتلبية احتياجات جميع الزوار.



السوق الصيني



انقر هنا

عجمان



يعتبر السوق الصيني منارة للتسوق في قلب إمارة عجمان، حيث يُقدّم عروضاً فريدة من نوعها ومنتجات بجودة عالية. يستقطب السوق المتسوقين بتشكيلته المتنوعة التي تشمل الأزياء، والمجوهرات والإكسسوارات والإلكترونيات ومستحضرات التجميل والألعاب وديكورات المنازل، كلها بأسعار معقولة. يُعد السوق الصيني وجهة مثالية لتلبية احتياجات الحياة العصرية بشكل شامل.



سوق القطارة

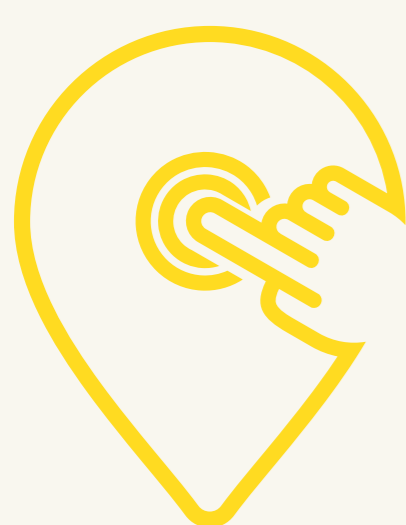

انقر هنا

أبو ظبي



يقع سوق القطارة في أحد مواقع التراث العالمي لليونسكو في أبو ظبي الملقبة **بالقلب التراثي النابض لإمارة أبو ظبي**. ويضم العديد من المنتجات التراثية كما يتصل بقلعة القطارة التي أعيد تطويرها لتضمّ حالياً **مركز القطارة للفنون الشهير**، وهو عبارة عن برج ومنزل تقليدي من الطوب الطيني يوفر برامج ثقافية وفنية رائعة تتناول التقاليد والممارسات الفنية المحلية.

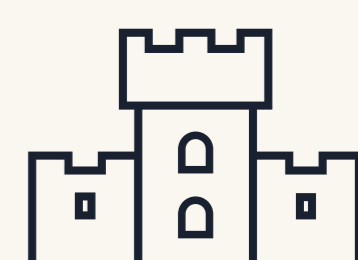

سوق الزعفرانة



انقر هنا

أبو ظبي



يقع سوق القطارة في أحد مواقع التراث العالمي لليونسكو في أبو ظبي الملقبة **بالقلب التراثي النابض لإمارة أبو ظبي**. ويضم العديد من المنتجات التراثية كما يتصل بقلعة القطارة التي أعيد تطويرها لتضم حالياً **مركز القطارة للفنون الشهير**، وهو عبارة عن برج ومنزل تقليدي من الطوب الطيني يوفر برامج ثقافية وفنية رائعة تتناول التقاليد والممارسات الفنية المحلية.



سوق الجبيل



انقر هنا

الشارقة



يعتبر سوق الجبيل أيقونة معمارية تمتاز بالطابع الإسلامي المستوحى من إمارة الشارقة بلمسة عصرية فريدة ويتميز بموقعه الاستراتيجي المطل على كورنيش الشارقة وجزيرة العلم.



سوق الشرق



انقر هنا

الشارقة



لا تكتمل زيارة خورفكان دون زيارة السوق القديم (د)، الذي تم تطويره وإعادة إحيائه على نفس طراز السوق الأصلي تماماً، فهو ينقلك في رحلة إلى الماضي لتعيش تجربة الأجداد في التسوق قبل بداية عصر النفط. وستشعر وأنت تتجول بين أروقته بعبق التاريخ وعظمة التراث في كل ركن من أركانه



سوق الشناصية



انقر هنا

الشارقة



يعتبر سوق الشناصية في الشارقة من أقدم وأكثر الأسواق حيوية في المنطقة، حيث كشفت أعمال الحفريات والتنقيب في المنطقة الواقعة بين حصن الشارقة والكورنيش عن أساسات السوق القديم الذي يرجع تاريخه إلى فترة الخمسينيات من القرن الماضي. وقد تم ترميم السوق على الأساسات التي اكتشفت ويستقطب حالياً العديد من السياح





انقر هنا

السوق الكويتي في رأس الخيمة

رأس الخيمة



السوق الكويتي في رأس الخيمة يتيح لروّاده تجربة مميزة برائحة الزمن الجميل، تعرفهم **بطبيعة الحياة التجارية في الماضي**، ويعود تاريخ بنائه إلى سبعينات القرن الماضي. يعتبر من أقدم الأسواق الشعبية في الإمارة، ويتفرد بتصاميمه المميزة وألوانه المبهجة، **يضم ما يزيد عن 200 محل ومتجر** ويعد وجهة تسوق رئيسية خلال الأعياد والمناسبات الوطنية،

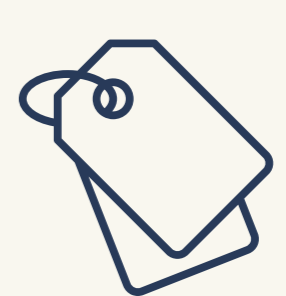

سوق العرصة



انقر هنا

الشارقة



إن كنت من محبي المقتنيات التذكارية والهدايا، سوق العرصة وجهة رئيسية للتحف والمنتجات الحرفية الفنية، وهو أحد أقدم وأكبر الأسواق في البلاد وأكثرها جاذبية، يتميز بأزقة ساحرة مزينة بأبواب خشبية جميلة، وجدران من الطوب المرجاني المرصع بالفوانيس المعلقة، ويقدم لزواره مجموعة مميزة من الصدفيات والأواني النحاسية والمجوهرات والعطور والبخور وغيرها.

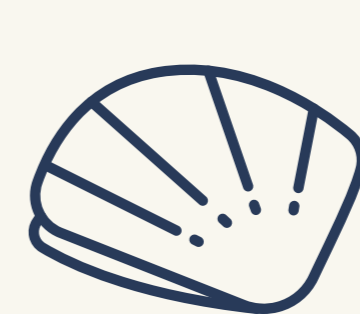
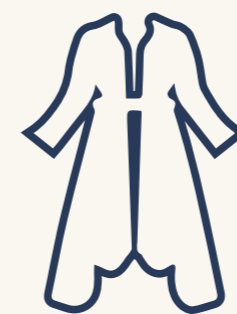

سوق الأقمشة



انقر هنا



دبي

عالم من النقوش والألوان والتصاميم في سوق الأقمشة في بر دبي، يوفر للزوار تشكيلة واسعة من **الأقمشة الرائعة والمنسوجات الحريرية والقطنية**، ويضم السوق عدداً كبيراً من المتاجر والأكشاك التي تقدّم أرقى المنتجات المُستقدمة من جميع أنحاء العالم، بالإضافة إلى مختلف **الأكسسوارات** بطابعها العربي المميز.



سوق العطور



انقر هنا



دنيا

اخبِر تجربة رائعة في سوق العطور واستمتع بنخبة من **أروع العطور العربية التقليدية**، والتي تتنوع بين خفيفة، متوسطة القوة، وقوية جداً، وتتوزع في مئات الأكشاك المختلفة. يتيح لك السوق التعرف إلى العود والبخور والتركيبات المذهلة التي تدخل في هذه المواد، كما يمكنك أن **تركب عطرك الخاص** بناءً على نوع بشرتك وشخصيتك.





انقر هنا

سوق التوابل

دبي



استمتع بتجربة رائعة في سوق التوابل التراثي المفعم **بالألوان** في المنطقة الأثرية **بدبي**، واستكشف النكهات المختلفة **والوصفات الجديدة**، إضافة إلى مجموعات متنوعة من الأعشاب العطرية والتوابل،



سوق الفهيدي



انقر هنا



دبي

سوق الفهيدي تجربة تسوق ممتعة برائحة الأصالة. حيث **التراث والحياة التقليدية في دبي**، وذكريات خالدة بين المتاجر المتنوعة، توفر للزوار تجربة تسوق فريدة **تعبق برائحة التاريخ والماضي الجميل**، وتلبّي جميع حاجاتهم الاستهلاكية والغذائية والصحية والترفيهية والتجميلية.



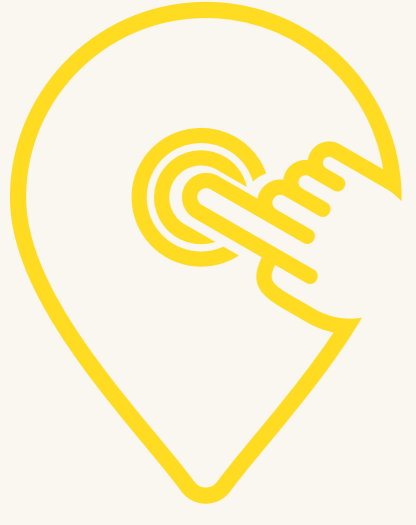

انقر هنا

سوق مدينة جميرا



جني

اخبِر متعة التسوق على الطريقة العربية التقليدية واشترِ أجمل الهدايا التذكارية العربية من سوق مدينة جميرا. يعتبر هذا السوق نسخة عن الأسواق التراثية العربية ويتميز بتصميم تاريخي مع لمسة عصرية، يمكنك أن تتجول فيه بين الممرات التي تفوح بالعطور الرائعة وروائح التوابل، وتستمتع بقضاء وقتك بين المطاعم والمتاجر والمعارض التي يطلُّ عدد كبير منها على الممرات المائية الخلابة.



سوق السجاد

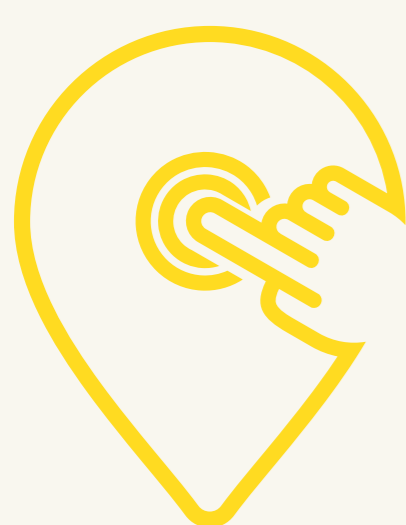

انقر هنا



تخبثي
أبو ظبي

يُعتبر سوق السجاد أحد أشهر الأسواق الشعبية في أبوظبي التي تجمع بين **أصالة الماضي وعراقتة** ورونق الحاضر وحدائته. يمتد السوق على مسافة تزيد عن 100 متر، ويضم مجموعة من أشهر محلات السجاد في أبوظبي التي تعرض جميع أصناف السجاد المستورد من مختلف دول العالم، بما في ذلك **السجاد المصنَّع يدوياً** أو السجاد المصنَّع آلياً، وأيضاً المشغولات اليدوية كالوسائد والمفارش المطرّزة، ويوفر لك أنواعاً مختلفة من السجاد بمقاسات وألوان مختلفة، مع خيارات مميزة وأنيقة كالحرير **الإيراني والحرير الأفغاني** وغيرها.



سوق نايف

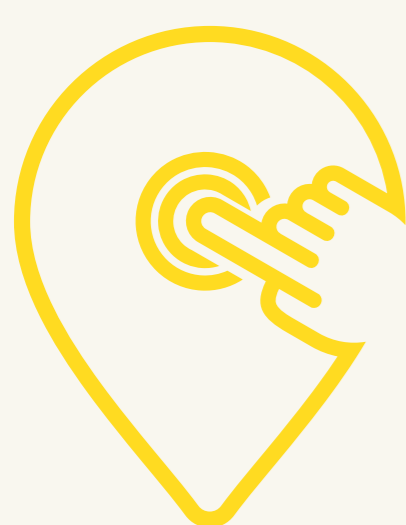

انقر هنا



دبي

تعرف إلى أصالة دبي من خلال أقدم أسواقها، يضم سوق نايف أكثر من **100 متجر ومنصة عرض** لبيع مختلف البضائع من الأقمشة والملابس الجاهزة والمفروشات ومستحضرات التجميل وغيرها، ويشتهر **ببيع الأزياء التقليدية والعباءات المميزة**، والأجواء التراثية الأصيلة التي تعكس تاريخ المدينة، كما يضم مجموعة من مطاعم الوجبات الخفيفة والسريعة والمقاهي.



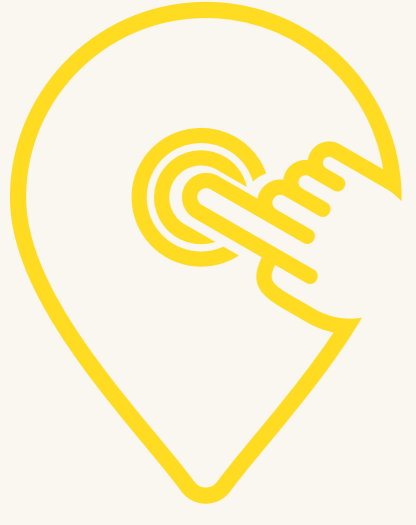

انقر هنا

الفجيرة



سوق الفقيت مكان جميل في دبا الفقيت يرتاده السواح، ويوفر العديد من المنتجات اليدوية والتقليدية ويتميز ببيع المنتجات المحلية من الفواكه والخضار وبعض المأكولات الخفيفة



أماكن

الاستجمام

اختر وجهتك
واستمتع بإجازة مريحة تستحقها



منتجع سدر تريلر

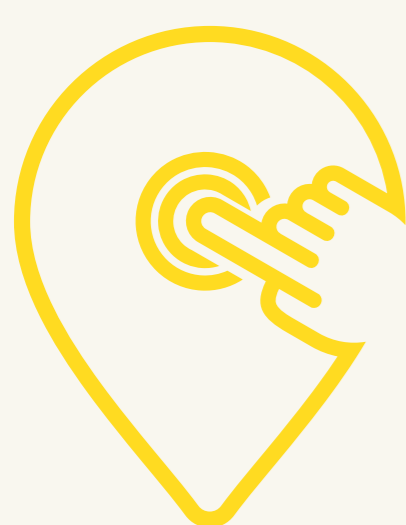

انقر هنا



دبي

يقع هذا المنتجع في حتا التي توفر لزوارها إمكانية التخييم على ضفاف سد حتا في مقطورات فاخرة ستجد داخل المقطورات الكثير من وسائل الراحة مثل الحمامات الحديثة وخدمة الواي فاي والتلفزيون والأسرة المريحة، ما يجعل المنتجع وجهة مثالية في دبي.





انقر هنا

مخيّم “سانورا”



دبي

يقع مخيّم “سونارا” الصحراوي في دبي ويقدم تجربة طعام استثنائية مع قائمة مليئة بالأصناف الشهية وسط عروض ترفيهية حيّة وأجواء رائعة، كما يوفر مجموعة من الأنشطة كالترج على الرمال وتأمّل النجوم والرماية وعروض الألعاب النارية وغيرها. هل أنت مستعد للمغامرة؟



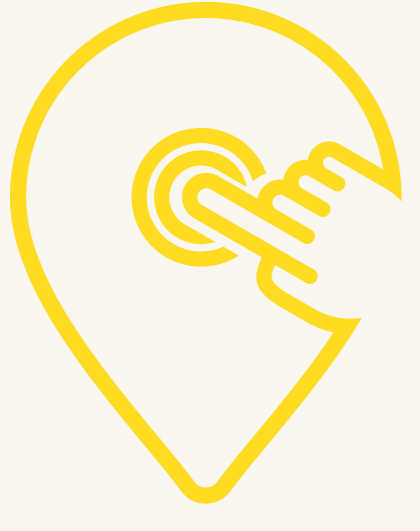

انقر هنا

دماني لودجز في منتجعات حُنا



دني

يقع منتجع دمانى لودجز في جبال حُنا المدهشة في دبي **ويطل على حُنا هب**. ولكل وحدة فندقية شرفة تتيح الاستمتاع بمناظر خلابة. ويوفر المنتجع للنزلاء **جميع وسائل الراحة**، مع إمكانية تجهيز الغرفة لاستقبال عائلة مكونة من شخصين بالغين إضافة إلى طفلين.



نوبل أدفنتشر



انقر هنا



دبي

توفر شركة "نوبل أدفنتشر" رحلات سفاري في صحراء دبي مع مأكولات شهية على العشاء وجولات على متن الدراجات رباعية العجلات وعربات "الباغي".
يقع المخيم في موقع مذهل بصحراء دبي تحيط به الكثبان الرملية الذهبية، ويضم أماكن جلوس مريحة و"لاونجات" فاخرة ليستمع الضيوف بأمسية عربية أصيلة تتخللها عروض ترفيهية رائعة وخدمات ضيافة استثنائية.

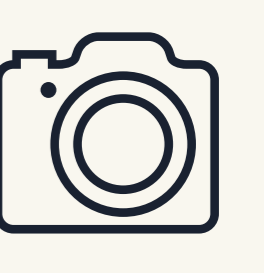
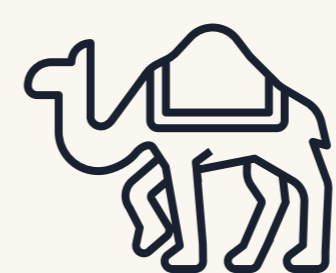

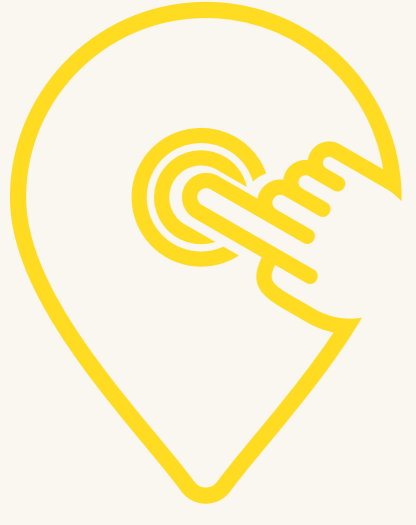

انقر هنا

منتجع وسبا باب الشمس الصحراوي



دنيا

يُعتبر منتجع باب الشمس الصحراوي أقدم منتجع صحراوي في المدينة وقد خضع مؤخراً لعملية تجديد وبات يوفر حالياً مزايا استثنائية بما أنه أول فندق ضمن مجموعة "ريز فايندس" الخاصة بشركة "كيرزنر" الدولية.

يبعد المنتجع التقليدي نصف ساعة بالسيارة عن وسط المدينة ويقدم تجربة صحراوية أصيلة ومجموعة من الأنشطة الترفيهية ووسائل الراحة للأزواج والعائلات والأصدقاء. ولمزيد من المغامرات، احرص على اختبار تجربة القيادة على الكثبان الرملية أو ركوب الهجن أو ركوب الخيل العربي.

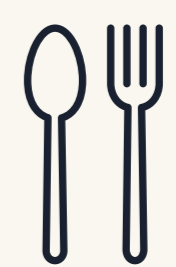
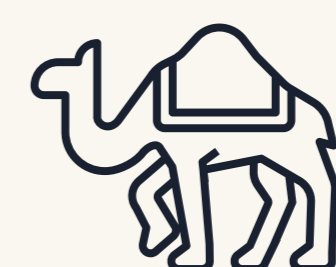



انقر هنا

نزل الرفراف من مسك

الشارقة



يقع منتجع مسك كينجفيشر ريتريت على جزيرة في الشارقة، حيث تتخذ الطيور والغزلان والسلاحف موطناً طبيعياً وسط غابات أشجار القرم. ويعتبر المنتجع مكاناً مثالياً للاسترخاء والاستمتاع على الشاطئ حيث يمكن تجربة العيش في وسط الخيم المجهزة بشكل فاخر، وحمامات السباحة الخاصة، وتناول الطعام الشهوي.

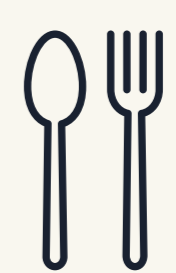

منتجع واحة البداير

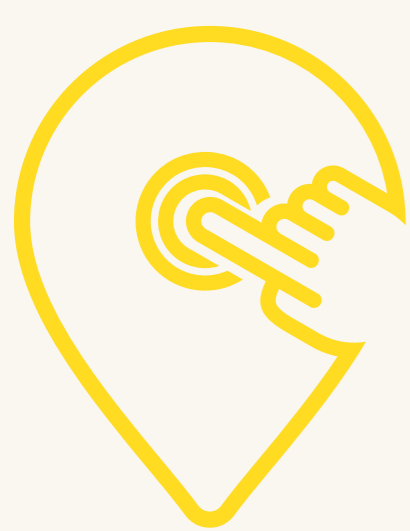

انقر هنا

الشارقة



هذا المنتجع الفريد هو الأول من نوعه في دولة الإمارات العربية المتحدة، لاسيما وأن تصميمه مستوحى من الإرث الثقافي العريق للدولة. يقع المنتجع في منطقة المدام التابعة لإمارة الشارقة وهو مصمم ليشبه مدينة تراثية تحيط بها الكثبان الرملية الذهبية وتزينها أشجار النخيل، لذلك يتراءى للزائرين أنهم داخل قلعة عربية قديمة فيها حوالي 21 غرفة و10 خيم جميعها مزينة بالزخارف العربية التقليدية. كما يضم المنتجع حوض سباحة داخلي ونادي رياضي. وإن كنت ترغب بنشاطات أخرى ومغامرات لا تنسى عليك تجربة ركوب الاحصنة وجولات الابل ورحلات السفاري التي يوفرها المنتجع.



نزل القمر



انقر هنا

الشارقة



يقع في وسط صحراء مليحة والكثبان الرملية ويطل على الصخور الأحفورية لجبال الفاية. على بُعد 68 كيلومتر من إمارة الشارقة. الإقامة: 3 خيام على شكل قباب بدون مسبح 7 خيام على شكل قباب بمسبح خاص خيمتين غرفه واحدة (35مترمربع) 4 خيام غرفتين وصالة بمسبح خاص (80 مترمربع) المطاعم والترفيه: جميع الخيام والقباب تحتوي على مرفق شواء مثبت يعمل على الغاز على التراس. يتم إحضار سلة الطعام التي أُعدت بشكل رائع الى باب خيمتكم. جميع الإحتياجات متوفرة في مرفق الشواء على التراس الخاص بكم. إستمتع بأجمل الأوقات مع الأصدقاء والعائلة أثناء طهي الطعام.

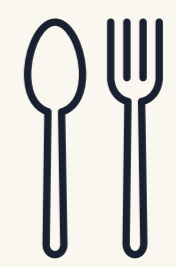

منتجع الفايا



انقر هنا

الشارقة



يقع على بعد حوالي 40 كم من مطار الشارقة الدولي ويوفر مركز العافية والمنتجع الصحي لاستمتاع الضيوف. توجد غرف مجهزة بمكيف الهواء في مكان الإقامة في الشارقة، وتتميز بعضها بالواي-فاي والتلفزيون مع قنوات فضائية بالإضافة إلى الحمامات الخاصة المزودة بالمجفف.

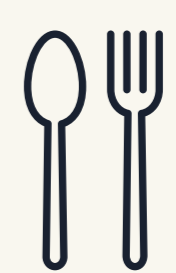

فندق نجد المقصار



انقر هنا

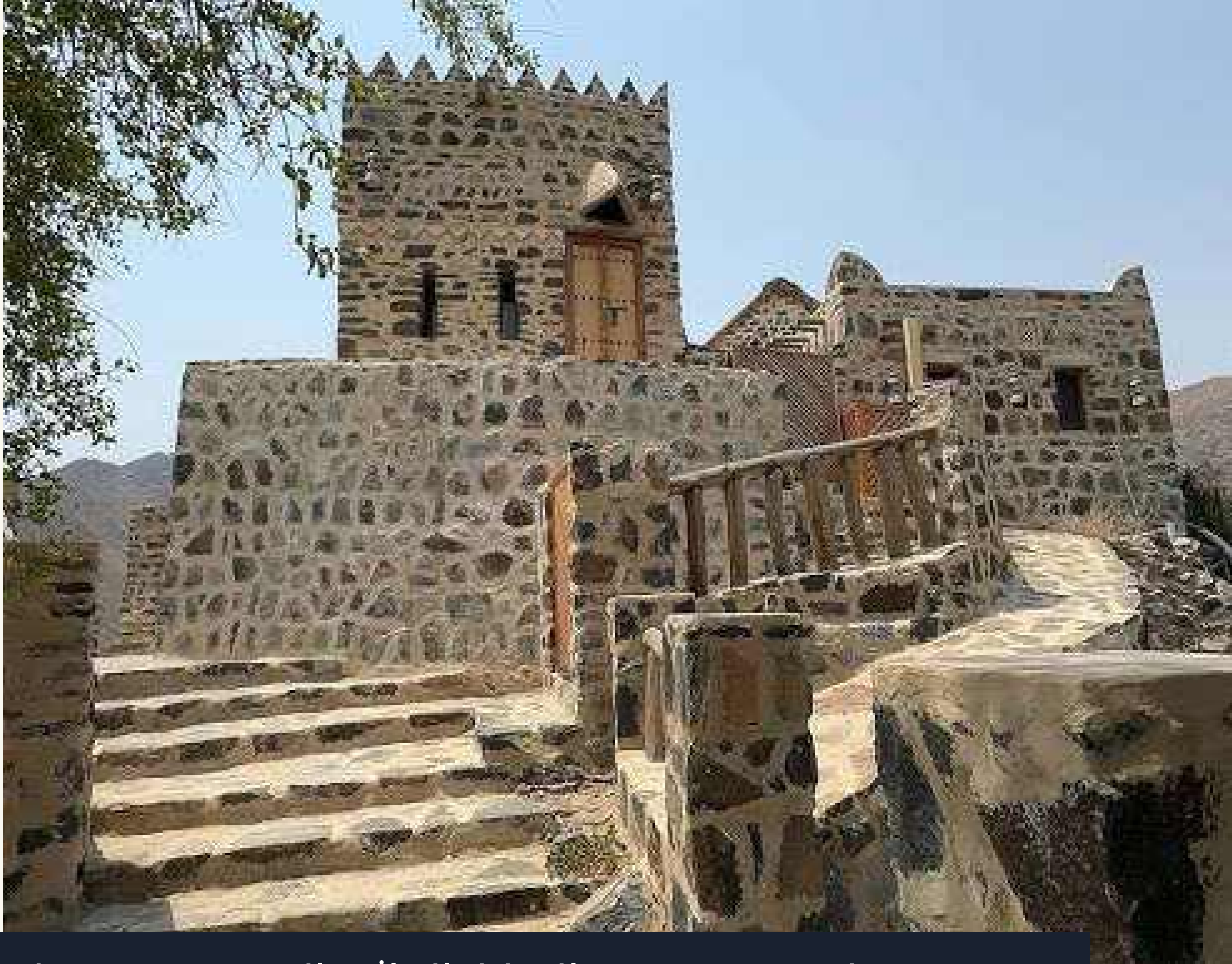

الشارقة

مجموعة ساحرة وفريدة من المنازل التراثية المرممة في منطقة الشرق. يوفر هذا الملاذ ذو الأربع نجوم، والذي يضم 20 منزلاً، مرافق مميزة تلبي جميع وسائل الراحة والرغبات للضيوف. إنه يفيض بالتاريخ الغني، ويوفر مزيداً مثاليًا من الضيافة العربية الأصيلة والفخامة.



مخيم لونغ بيتش كامب جراوند



انقر هنا

رأس الخيمة



يقع مخيم لونغ بيتش كامب جراوند في فندق بن ماجد، ويعتبر من **أرقى المنتجعات في رأس الخيمة**. ويوفر المخيم **5 أنواع من الخيم** والتي يمكن الاختيار من بينها وفقاً لحاجات الضيوف، بدءاً من الخيم المخصصة للعائلات ووصولاً للخيم المخصصة للأزواج، ليحظى الضيوف بتجربة رفاهية مميزة.





انقر هنا

منتزه جبل حفيت الصحراوي

أيو ظيبي



يعد منتزه جبل حفيت الصحراوي، الذي يقع في منطقة أبوظبي، مقصداً رائعاً للعائلات حيث يمكنها التمتع بالمناظر الطبيعية الجميلة المحيطة بهم والاستمتاع بالمشي أو ركوب الدراجات الجبلية أو ركوب الخيل أو الإبل، فضلاً عن استكشاف بقايا أثرية وتاريخية تروي أسلوب العيش قديماً.

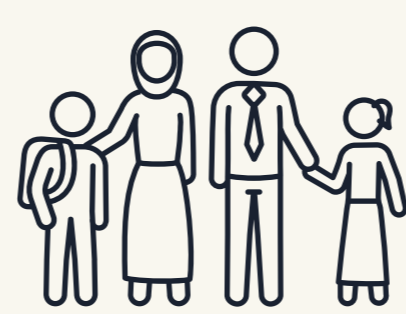

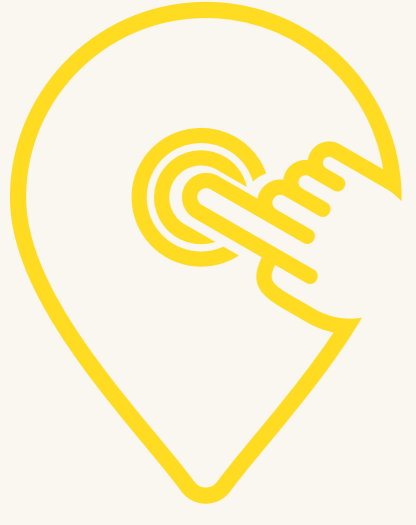

انقر هنا

منتجع ذا ريتريت جزيرة النخلة دبي - إم جاليري



أبو ظبي

الرفاهية الشاملة وطاقة دبي النابضة بالحياة تجدها في منتجع ذا ريتريت جزيرة النخلة دبي، وهو أول منتجع صحي شامل من فئة 5 نجوم في دبي. ويلهم المنتجع الضيوف لعيش نمط حياة أكثر صحة واستدامة في بيئة خالية من الكحول. تضم الواجهة المواجهة للشاطئ 255 غرفة وجناحًا خلابة، تم تصميمها جميعًا بعناصر طبيعية.





انقر هنا

منتجع المها الصحراوي



دبي

ما رأيك بتجربة صحراوية رائعة؟ يعد منتجع المها الصحراوي وناديه الصدي **واحة تستقطب السياح للاسترخاء بين بساتين النخيل الخضبة**، والاستمتاع بمناظر الكثبان الرملية المميزة لمحمية دبي الصحراوية، إذ يوفر الفندق **أعلى درجات الهدوء**، بالإضافة إلى مجموعة كبيرة من المعالم الساحرة كالسهول الواسعة وجبل الحجر.





انقر هنا

منتجع ذا ريتريت الفجيرة

الفجيرة



يقدم لك منتجع ذا ريتريت في الفجيرة مكاناً مثالياً للاسترخاء والاستمتاع بالصمت والطبيعة والقراءة والتأمل، كما يوفر المنتجع فرصة مثالية للخروج من الروتين اليومي وعيش المغامرات الخارجية الممتعة.





انقر هنا

فندق ومنتجع نعمة

الفجيرة



يقع فندق ومنتجع الفجيرة ذو 5 نجوم على بعد 2.7 كم من قلعة الفجيرة ويتميز بالوادي فاي فاي في الأماكن العامة بالإضافة إلى موقف السيارات في الموقع. ويتميز بعدد من المرافق في الموقع، بما في ذلك المسبح ونادي الرقصات ومنطقة التشمس. يمكنك زيارة مركز العافية أو الاستمتاع بتدليك لكامل الجسم وتدليك الرأس وتدليك الظهر بعد يوم متعب.





انقر هنا

فندق ومنتجع ساندي بيتش

الفجيرة



يقع فندق ساندي بيتش بين المحيط الهندي وجبال حجر ويضم بار بانورامي على السطح، كما يوفر مطعم المأكولات البحرية الخاصة به ساحة لتناول الطعام وإطلالات على جزيرة سنوبي الشهيرة. تتميز الغرف بمواقعها التي تمتد من غرف مواجهة للشاطئ ومطلّة على جزيرة سنوبي إلى حدائق الغابة الخضراء.

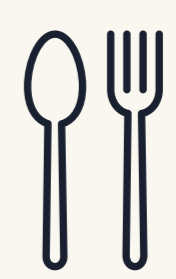

صحراء القوع



انقر هنا



أيّ ظيبي

إن كنت تبحث عن موقع رائع للتأمل في جمال الكون، صحراء القوع توفر لك مكاناً استثنائياً لمشاهدة **النجوم والكواكب والشهب بالعين المجردة**، عاين جمال المجرة وبريق السماء والتقط الصور التذكارية في الموقع الأكثر شعبية بين **مصري درب التبانة**.

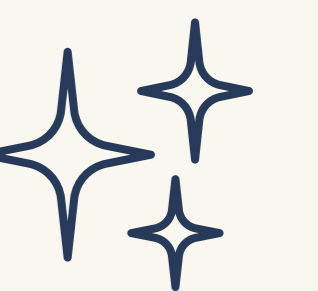



انقر هنا

حنا دوم بارك



حني

حنا دوم بارك مغامرات مشوقة في قلب الطبيعة، تتألف من خيام فاخرة على شكل **قباب مخقصة للتخييم مع نوافذ بانورامية بإطلالات رائعة** على سلسلة جبال حنا، وسط أجواء هادئة في الطبيعة للراغبين في الابتعاد عن صخب المدينة والاستمتاع بالهواء الطلق **وتأمل السماء المتلألئة بالنجوم.**





انقر هنا

ستار لايت كامب دبي



دبي

”ستار لايت كامب دبي“ واحد من أكثر مواقع التخييم تميزاً في دبي، يتيح لمحبي المغامرة إقامة رائعة وسط الصحراء العربية والكثبان الرملية، وذلك في مجموعة من **الخيم بتصميم أنيق ذات سقف كريستالي** يجعل من السماء لوحة فنية رائعة وهو من أكثر الخيارات التي يفضلها الباحثون عن **أماكن تستقبل الحيوانات الأليفة**.



بلاينيوم هيرتاج

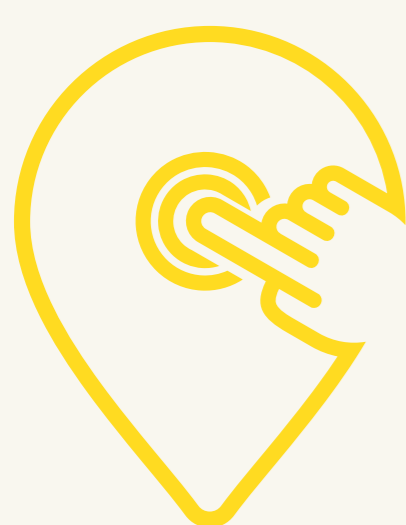

انقر هنا



دبي

اختبر الحياة البدوية في دبي مع شركة **”بلاينيوم هيرتاج“** التي توفر لعشاق المغامرة رحلات متنوعة على الرمال الذهبية في سيارات الدفع الرباعي، تتضمن **استكشاف الحياة البرية** والحيوانات الفريدة مثل الغزلان والمها العربية. كما يمكن للزوار تجربة الركوب على ظهر الإبل في الصحراء واختبار **الحياة البدوية في المرموم**.





انقر هنا

مخيم نارا الصحراوي



دخبي

هل ترغب بقضاء ليلتك تحت سماء الصحراء الرائعة؟ مخيم نارا الصحراوي يوفر لعشاق الصحراء تجربة **تخييم استثنائية وفاخرة في الهواء الطلق**، بين الرمال الذهبية، ويمكنهم من مراقبة واكتشاف النجوم والكواكب بأبهى طمّتها.



تيرا سوليس



انقر هنا



دبي

هل أنت من محبي التخييم والتجارب الصحراوية؟ استمتع بأروع الأجواء في **”تيرا سوليس“** من **”تومورولاند“** للتخييم الفاخر في دبي. تقع هذه الوجهة التي تضم 48 خيمة فاخرة و20 كوخاً و6 مقصورات قرب **حوض السباحة وسط الصحراء الذهبية**، وتشكل فرصة ذهبية للاستمتاع بالأجواء الطبيعية على وقع أنغام موسيقية خلال النهار مع تجربة إقامة لا تنسى لليلة أو أكثر.





انقر هنا

واحة مصفوت

عجمان



تُعد واحة مصفوت مصدر حياة لأهالي المنطقة الذين يعتمدون على الزراعة، حيث تتغذى من مياه الأمطار، مما يخلق منطقة خضراء زاهية تنمو فيها النخيل والأشجار والمحاصيل بشكل رائع في هذه الجبال الفريدة. تقدم مسارات المشي الطويلة فرصة للزوار لاكتشاف الحياة البرية المحيطة في جو هادئ ومريح، مما يجعلها تجربة مثالية للعائلات.





انقر هنا

موقع "ذا نيست" للتخييم

دبي



موقع "ذا نيست" للتخييم **الصحراوي**، هو مخيم صديق للبيئة يتكون من 14 مبنى تحتضنها الكثبان الرملية الذهبية في محمية دبي الصحراوية. تم تصميم "الأعشاش" على شكل هياكل مبتكرة تتأذى مع الطبيعة من حولها وفكرة الموقع، وهي مجهزة بجميع **وسائل الراحة** وكل ما يحتاجه الزوار لقضاء وقت أكثر من رائع.





أجمل
شتاء في العالم
World's
coolest winter

المكتب الإعلامي
لحكومة دولة الإمارات
UAE GOVERNMENT MEDIA OFFICE

دليل أجمل شتاء في العالم

#WorldsCoolestWinter

#أجمل_شتاء_في_العالم